



GER S

Barbotan

les-Thermes

Bien
DANS
ma cure

2026



Rhumatologie • Phlébologie • Post-cancer du sein
Soins • Activités • Hébergements

CHAÎNE THERMALE DU SOLEIL
agit naturellement pour votre santé



10

Nos cures conventionnées et libres

- 10 Rhumatologie (RH)
- 12 Phlébologie (PHL)
- 14 Lymphœdème du membre supérieur
- 15 Polyarthrite rhumatoïde
- 16 Spondylarthrite ankylosante
- 17 Fibromyalgie
- 18 Syndrome d'Ehlers Danlos
- 20 Réhabilitation post-cancer du sein

La médecine thermique

- 04 Les eaux minérales
- 05 Nos équipes thermales et médicales
- 06 Les soins thermaux
- 08 Des thermes tout confort



22

Optimisez votre cure

- 22 Programme Jambes légères
- 23 Programme Mal de dos
- 23 Programme Gonarthrose
- 24 Option Santé Active
- 26 Espace vitalité et forme
- 27 Institut de beauté



35

Carnet pratique

- 35 Vous rendre à Barbotan-les-Thermes
- 36 La foire aux questions
- 38 Cure conventionnée 18 jours
Réservez et préparez votre cure
- 39 Cure conventionnée 18 jours
Votre remboursement
- 40 **Votre cure libre**
sans prescription de 5 à 18 jours
- 41 **ThermDécouverte**
- 52 Le Club Thermal

Nos hébergements

- 28 Résidence Les Mousquetaires***
- 29 Résidence La Ferme de Jean-Marie
- 31 La Bastide***** Hôtel-Restaurant

Autour et alentours

- 32 Barbotan-les-Thermes et sa région
Agenda culturel

Bonnes adresses

- 42 Hôtels, campings, restaurants, commerces...



Votre cure et votre hébergement en **un appel** ou **un clic**

01 42 65 24 24

reservations@chainethermale.fr
www.chainethermale.fr



½ journée, 4 soins thermaux et une initiation complète en conditions réelles, pour découvrir la cure thermale en page 41.



ASSUREZ VOTRE CURE

Pour vous assurer une cure en toute tranquillité, l'assurance Thermassistance (annulation-interruption de cure, garantie assistance) vous est proposée à l'avant-dernière page de ce livret.

Les eaux minérales

DE BARBOTAN-LES-THERMES

K

POTASSIUM

Régule la tension artérielle, participe à la transmission de l'influx nerveux et permet la contraction des muscles

Ca

CALCIUM

Utile dans la contraction musculaire et la coagulation sanguine

Mg

MAGNÉSIUM

Sédatif, anti-inflammatoire effet tonifiant sur les fibres musculaires

S

SOUFRE

Anti-inflammatoire, antiseptique, antalgique



La station de Barbotan-les-Thermes est spécialisée dans le traitement de la Phlébologie et de la Rhumatologie.

LES EAUX THERMALES

Leur faible minéralité permet de les classer parmi les eaux oligo-métalliques. Elles sont caractérisées par la présence importante de gaz carbonique dissous (CO₂). On y trouve soufre, calcium et magnésium, ainsi que de la silice. Elles émergent à une température avoisinant 38 °C et sont donc dispensées à la température du corps.



NOS ENGAGEMENTS VERTS

Nos équipes sont sensibilisées depuis plusieurs années à la préservation de l'environnement. Les ressources thermale font ainsi l'objet d'une autorisation d'exploitation préfectorale, laquelle précise un débit maximal d'usage afin de protéger le gisement hydrothermal. Ces eaux ont un cycle hydrogéologique supérieur à plusieurs centaines d'années. Leur utilisation n'impacte pas les eaux superficielles, et est sans relation avec la sécheresse. Leur prélèvement n'est qu'une étape dans ce cycle de l'eau. Les eaux thermale utilisées dans les soins retournent en milieu naturel local sans modification particulière (pour mémoire, les eaux utilisées dans les soins individuels ne peuvent subir aucun traitement chimique). Des efforts particuliers ont été réalisés dans la gestion technique centralisée (GTC) des ressources au prix de lourds investissements. Ils ont permis dans certains cas de limiter la consommation d'eau thermale de 30 %.

Nos équipes

THERMALES & MÉDICALES

AGENTS DE SOINS

Des agents thermaux habilités travaillent à la station de Barbotan. Ils dispensent les soins aux patients selon la prescription du médecin thermal.

INFIRMIER

L'infirmier intervient à tout moment auprès de nos curistes, Il assure également un contact avec les médecins thermaux dans le cadre de précautions particulières.

KINÉSITHÉRAPEUTE

Il pratique des massages grâce à un baume à base d'eau thermale, dans le strict respect des prescriptions médicales. Il assure aussi la rééducation dans le cadre des séjours spécifiques et des ateliers annexes.

ÉDUCATEUR EN ACTIVITÉS PHYSIQUES ADAPTÉES

Il anime les séances de gymnastique en piscine thermale et de renforcement musculaire ; il encadre les séjours spécifiques.



MAÎTRE-NAGEUR

Il dispense des cours d'aquagym, aquabiking, parcours aquatique et toutes les séances d'activités aquatiques.

PRATICIEN REIKI

Séance de méditation énergétique basée sur les fondamentaux du Reiki afin de trouver son équilibre énergétique, émotionnel, physique, psychique. Méthode pour être acteur de votre soulagement, confort, vitalité, sérénité...

SOPHROLOGUE

Il développe pour chaque patient le potentiel de concentration, et de détente et accompagne les personnes dans la gestion du stress et de la douleur.

SONOTHÉRAPEUTE

Le sonothérapeute utilise les ondes vibratoires de différents bols tibétains pour procurer une détente profonde et une diminution progressive du niveau de conscience.

L'hygiène, notre priorité

Au sein du Service Central Qualité, Hygiène et Ingénierie sanitaire, notre préoccupation est de tout mettre en œuvre pour vous garantir les meilleures conditions d'hygiène et de soins thermaux. Nous suivons de manière assidue la qualité de l'eau minérale naturelle circulant dans les installations et distribuée aux postes de soins, sans oublier la vérification de l'efficacité et de l'application des procédures de nettoyage – désinfection des locaux et des postes de soins.

Sur une saison thermale, cette équipe, forte d'une expérience et de compétences en microbiologie reconnue par les Autorités de Tutelle, réalise **plus de 1 000 analyses bactériologiques**, en appliquant des méthodes spécifiques et normées.

Les médecins thermaux de Barbotan-les-Thermes ont leur cabinet en ville



Dr Robert BALANCHE

05 62 09 58 19



Dr Marie-Thérèse CAPDEPONT- RENDU

05 62 09 54 65



Dr Jean-Marc DOUMENJOU

05 62 09 52 59



Docteur Mélanie GAILLARD

05 32 92 33 87



Dr Charles GARREAU

05 62 09 52 59



Dr Brigitte GARREAU-GOMEZ

05 62 09 52 59



Dr Isabelle MELON

05 25 61 07 76

plus d'infos!



Prenez rendez-vous directement avec le médecin thermal dès que vous avez effectué votre réservation thermale et, dans tous les cas, avant votre arrivée.

Cette liste a été établie au 1^{er} octobre 2025 ; elle peut donc être sujette à modification éventuelle en cours de saison.

Les soins THERMAUX



Un panel de plus
de **23 soins**
thermaux
sont dispensés
dans les
Thermes



RH

BAIN EN BAIGNOIRE

Le bain est pris en baignoire individuelle.

PHL

Cette pratique crée une importante vasoconstriction et permet l'absorption par la peau des principes actifs de l'eau thermale.

RH

CURE DE BOISSON

Les effets internes de la cure de boisson sont constitués essentiellement par la composition chimique des eaux mais également celle des oligoéléments, un élément de base du traitement thermal. Il importe néanmoins de souligner que les curistes doivent scrupuleusement respecter les prescriptions du médecin qui précise la quantité des prises et leurs horaires.

RH

BAIN THERMAL AVEC INSUFFLATION DE GAZ

PHL

Ce soin s'effectue en baignoire individuelle. Un débit fort et constant amène l'eau contenant du gaz au niveau des pieds du patient, exerçant un massage hydrique de forte puissance.

PHL

COMPRESSES D'EAU THERMALE

Sur les zones indiquées par le médecin, sont appliquées des compresses chaudes d'eau thermale, favorisant ainsi le passage transcutané des vitamines, oligoéléments et minéraux.

PHL

ENVELOPPEMENT D'EAU THERMALE

Application sur les membres inférieurs de compresses enveloppantes humides et froides, imprégnées d'eau thermale ayant une action décongestionnante et drainante.

RH

BAIN DE BOUE DES MAINS ET (OU) DES PIEDS

• Manuboues • Pédiboues

Mobilisation des articulations périphériques dans un bain de kaolin local.

PHL

DOUCHE GÉNÉRALE

Cette douche composée de jets concentriques se déplace du bas des chevilles jusqu'au haut des jambes pour réaliser un massage de reflux du sang veineux. Réalisée en position allongée.

BAIGNOIRES

NOUVELLE GÉNÉRATION

Spécialement conçues pour les Thermes de Barbotan, elles équipent le secteur des bains. En fonction des besoins de chacun, l'hydromassage pourra être exercé sur les pieds, le dos, les jambes. Ces baignoires permettent également l'aérobain. Le médecin thermal pourra prescrire soit l'un soit l'autre de ces animations, qui pourront être enchaînées lors d'une double prescription.

PHL

DOUCHE GÉNÉRALE AU JET

Dispensée sur-mesure par un agent de soins, cette douche de forte pression effectue sur vos jambes de grands mouvements enveloppants stimulant le retour veineux. Elle combine des mouvements de lissages et de percussions pour drainer les œdèmes et soulager la sensation de jambes lourdes.

RH

Administrée à une distance variable du patient au moyen d'une lance propulsant un jet d'eau thermale sous pression modulée et dirigée par l'agent thermal sur les zones du corps indiquées par le médecin, elle produit un effet de percussion et de vibrations des masses musculaires ; la force d'application est précisée selon les cas. Elle constitue un puissant stimulant, accompagné d'un effet tonique circulatoire, alternant avec un phénomène de détente nerveuse.

RH

DOUCHE LOCALE DES MAINS ET (OU) DES PIEDS

PHL

- Manudouche et manupulvérisation
- Pédidouche et pédipulvérisation

Il s'agit de douches locales des mains et avant-bras ou des membres inférieurs jusqu'au niveau des genoux, diffusées au travers de plusieurs centaines de trous filiformes de 2 mm de diamètre.

RH

DOUCHE PÉNÉTRANTE

Installé sur le ventre, une douche constituée de plusieurs jets fins et puissants balaye l'ensemble de votre dos, de la nuque aux fesses. On vise ici la détente des muscles superficiels (trapèzes, dorsaux, fessiers) et des fascias. Le rythme lent et répétitif de la douche favorise la sédation des douleurs et un état général de bien-être psychique (vigilance modifiée proche de l'état d'hypnose).

RH

DOUCHE DE FORTE PRESSION SOUS IMMERSION EN PISCINE MÉDICINALE

Ce soin thermal est la variante à haute pression de la douche sous immersion.

RH

DOUCHE SOUS IMMERSION EN PISCINE MÉDICINALE

Cette pratique thermique s'effectue en piscine. Chaque poste est équipé de jets automatiques intégrés, pour masser les zones du corps précisées par le médecin thermal.

Nouveau !

RH

CATAPLASMES D'ARGILE

Il s'agit d'un ensemble de 5 « coussins » de montmorillonite riche en Oligo éléments et sels minéraux, réhydratés, portés à la température idéale de 50 °C, et positionnés de manière ciblée sur les articulations douloureuses. D'une durée de 10 minutes, ce soin répond parfaitement aux besoins de soulagement des douleurs articulaires, grâce aux échanges transcutanés des différents principes actifs contenus dans la montmorillonite et l'eau thermale de Barbotan.



Des soins de confort, hors forfaits*

BAIN DE BOUE GÉNÉRAL EN APESANTEUR SOUS PASTEURISATION CONTINUE

Le bain de boue général se prend dans un bassin rempli d'argile (kaolin) mélangé à de l'eau thermale tiède (36°C). La haute densité du mélange permet de placer votre corps naturellement en état d'apesanteur, libérant de ce fait toute contrainte articulaire et musculaire. C'est un soin très relaxant.

HYDROXEUR EN BAIGNOIRE

Bain bouillonnant par microbulles et jets hydromassants par cycles réguliers suivant le sens du retour veineux dans une baignoire ergonomique remplie d'eau thermale.

HYDROJET

Soin relaxant et décontractant. Allongé sur un matelas d'eau chaude, les hydrojets massent entièrement le dos et le corps.

RH

MASSAGES

Dispensées par des masseurs kinésithérapeutes Diplômés d'État, ces séances sont effectuées sur une table de massages. Les zones à traiter sont précisées sur la prescription du médecin thermal. Le massage, effectué grâce à un baume à base d'eau thermale, peut constituer un drainage veino-lymphatique ou un massage décontractant de l'articulation souffrante.

PHL

PISCINE MÉDICINALE

Ce soin s'effectue en piscine d'eau thermale. Suivant les indications du médecin, le patient réalise des mouvements pour l'amélioration du retour veineux ou de la mobilité articulaire.

K.N.E.I.P.P.

Douche écossaise à base d'aspersion en fines gouttelettes jusqu'au sommet du mollet. L'appareil permet une douche localisée par jets dirigés et alternée par des cycles chauds ou froids pour favoriser l'alternance vasodilatation et vasoconstriction.

THALAXION

Avec 4 programmes (tonifiant, relaxant, anti-cellulite et veino-lymphatique) grâce à des jets d'eau thermale de pressions multiples et un jeu de températures variables, le corps est stimulé de la voûte plantaire jusqu'à la taille.

PRESSOTHÉRAPIE

Ce drainage élimine les toxines du corps, stimule la circulation sanguine et affine les jambes. La circulation lymphatique s'améliore. Le massage accentue le retour veineux, dissipant gonflements et sensations de gêne.

* Soins complémentaires hors forfait cure Sécurité Sociale, non pris en charge par la Sécurité Sociale.

RH

PISCINE ACTIVE

Sous la direction d'un éducateur en activité physique adaptée D.E., vous réalisez un enchaînement de mouvements de rééducation qui ont pour vocation d'augmenter votre mobilité articulaire et la force des muscles périarticulaires. Ce programme de rééducation est évolutif tout au long de la semaine et permet de travailler plusieurs zones du corps.

PHL

VEINOTOUR®

Le soin consiste à marcher dans l'eau thermale, à contre-courant gradué, permettant une rééducation progressive à l'effort des muscles des membres inférieurs. Ce couloir de marche sera agrémenté de différents ateliers : jets sous voûte plantaire, jets sur jambes, parcours sur galets, puits d'eau froide.

DES THERMES tout confort

En cœur de ville, les thermes de Barbotan vous accueillent, entourés de beaux jardins d'eaux où poussent des lotus.



Découvrez
notre station
en vidéo



Nouveau !



Application de cataplasmes sur lit hydromassant



84 cabines individuelles de bains actifs dont
7 réservées aux Personnes à Mobilité Réduite

Pour découvrir le complexe thermal de Barbotan et tester quelques soins avant de réserver, participez à nos



**Journées Découverte
À DATES FIXES - Prix 30 €**

**22 avril • 20 mai • 17 juin • 15 juillet •
19 août • 16 septembre • 21 octobre •
4 novembre**

Programme de la Journée:

Matin : Café accueil et présentation de l'établissement thermal. Découverte de 3 soins thermaux

Pause déjeuner : Libre

Après-midi : Visite de l'établissement thermal, de nos résidences et de l'Hôtel La Bastide

Infos et réservations **05 62 08 31 31**



21 cabines de
douches au jet
et pénétrantes

2 piscines de mobilisation
et 1 parcours en rivière de marche

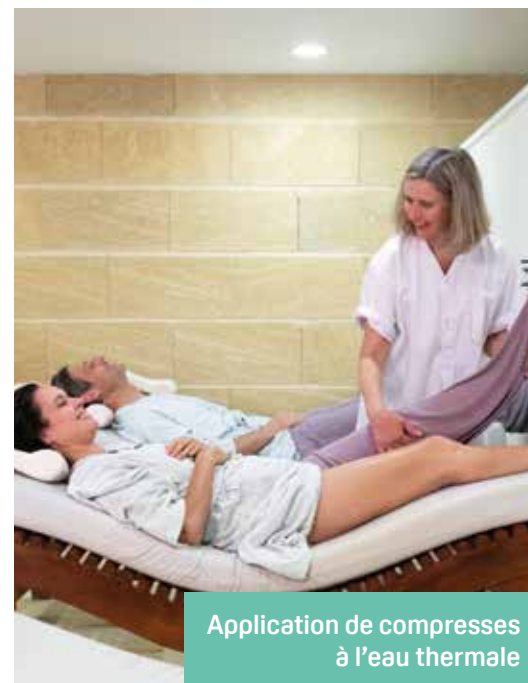

Application de compresses
à l'eau thermale



Tisanerie

**OUVERTS
DU 9 MARS AU
14 NOVEMBRE
2026**

MARS	
AVR	
MAI	
JUIN	
JUIL	
AOÛT	
SEPT	
OCT	
NOV	

Affluence :

très forte
moyenne
faible



Nos cures

RHUMATOLOGIE (RH)

La cure thermale rhumatologie est une thérapie reconnue par les autorités de Santé pour sa capacité à réduire les douleurs chroniques, augmenter force musculaire et souplesse articulaire.

Qu'elle soit conventionnée (18 jours) ou libre (à partir de 5 jours), votre cure thermale Rhumatologie se déroule quotidiennement de la même façon : une durée d'environ 1h30 et un parcours de 4 soins thermaux.

Pour s'adapter parfaitement à votre santé, les soins sont sélectionnés selon vos besoins avec le médecin thermal.

POURQUOI FAIRE UNE CURE THERMALE EN RHUMATOLOGIE ?

ÉTAPE 1

SOULAGER LES DOULEURS

L'eau thermale est utilisée directement dans des bains (eau thermale et/ou boue), qui imprègnent totalement le corps, décontractent les articulations douloureuses et les muscles périphériques (ceux qui soutiennent l'articulation défaillante). Cette action antalgique, pérenne dans le temps, doit vous permettre de réduire votre consommation médicamenteuse, notamment d'anti-inflammatoires.

ÉTAPE 2

RÉÉDUCER

L'objectif suivant consiste à résorber les douleurs en rééduquant progressivement les articulations défaillantes. Les soins de rééducation renforcent les muscles, qui soutiennent mieux les articulations et augmentent la souplesse des articulations.

RHUMATOLOGIE (RH)

ARTHROSE

RHUMATISMES, DÉGÉNÉRATIFS, INFLAMMATOIRES

TROUBLES MUSCULO-SQUELETTIQUES

LOMBALGIE (voir p. 23)

SCIATIQUE

TENDINITES

POLYARTHRITE RHUMATOÏDE (voir p. 15)

SPONDYLARTHRITE ANKYLOSANTE (voir p. 16)

SÉQUELLES DE TRAUMATISMES OU D'INTERVENTIONS CHIRURGICALES

INFLAMMATION CHRONIQUE DES TENDONS

FIBROMYALGIE (voir p. 17)

RAIDEURS ARTICULAIRES

GONARTHROSE (voir p. 23)

DES SOINS TRÈS CIBLÉS

- Cure de boisson
- Bain en eau courante
- Bain avec insufflation de gaz
- Douche générale au jet
- Douche locale mains ou pieds
- Douche sous immersion en piscine
- Douche pénétrante
- Douche de forte pression sous immersion en piscine
- Bain de boue local mains **Nouveau !**
- Application locale de cataplasmes
- Piscine active
- Massages sous l'eau ou ses dérivés



72%
des curistes ont augmenté leur niveau d'activités quotidiennes 9 mois après cure

La double orientation

soigner ses affections rhumatologiques et phlébologiques...
en même temps, c'est possible !

70%
des curistes ont réduit leur consommation de médicaments 9 mois après cure

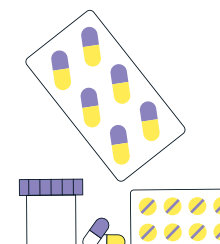

CHOISISSEZ LA FORMULE ADAPTÉE À VOTRE PATHOLOGIE :
cure conventionnée 18 jours ou **cure libre** de 5 à 18 jours.

TARIFS	CURE CONVENTIONNÉE 18 JOURS*		
			PRIX LIMITE DE FACTURATION (PLF)
			PLF en vigueur au 1 ^{er} mars 2024 pouvant évoluer selon réglementation applicable
	CURE THERMALE RH	72 séances de soins ciblés	678,02 €
			Avec kinésithérapie 773,14 €
	DOUBLE ORIENTATION RH + PHL	+ 36 séances de soins PHL (hydrothérapie uniquement)	+313,96 €
	CURE LIBRE DE 5 À 18 JOURS**		
	5 jours		365 €
	Journée supplémentaire		+50 €

* Pris en charge par l'Assurance Maladie sur la base du TFR, hors complément tarifaire ** Non pris en charge - Le détail du programme de soins sera défini à votre arrivée, au regard de vos objectifs de séjour, des éventuelles contre-indications à la pratique de certains soins, et à la disponibilité des différents soins, à la date de début du séjour.



79%
des curistes concernés dorment mieux encore 9 mois après la cure

Votre prise en charge par l'Assurance Maladie p. 39

Votre cure libre p. 40

ThermDécouverte p. 41

Plus d'infos !





Nos cures

PHLÉBOLOGIE (PHL)

La cure thermique Phlébologie est une thérapie reconnue par les autorités de Santé comme un traitement curatif et en prévention de l'aggravation des symptômes.

Qu'elle soit conventionnée (18 jours) ou libre (à partir de 5 jours), votre cure thermique Phlébologie se déroule quotidiennement de la même façon : une durée d'environ 1h30 et un parcours de 4 soins thermaux.

Pour s'adapter parfaitement à votre santé, les soins sont sélectionnés selon vos besoins avec le médecin thermal.

POURQUOI FAIRE UNE CURE EN PHLÉBOLOGIE ?

Les objectifs des soins sont différents selon les pathologies et leur niveau de sévérité :

- rompre l'évolution de la stase veineuse vers l'incontinence veineuse et la thrombose
- réduire les œdèmes et leurs conséquences douloureuses ; retrouver du confort
- traiter la dégradation de la peau liée à l'engorgement des tissus (eczémas, ulcères)

- développer la masse musculaire des membres qui exerce une contention naturelle
- rééduquer les articulations qui participent au retour veineux et lymphatique (chevilles, épaules).

PHLÉBOLOGIE (PHL)

LYMPHŒDÈME DU MEMBRE SUPÉRIEUR (voir p. 14)

JAMBES LOURDES

VARICES ET ULCÈRES VARIQUEUX

INSUFFISANCE LYMPHATIQUE

ŒDÈMES CHRONIQUES DES MEMBRES INFÉRIEURS

SYNDROME DE RAYNAUD

SÉQUELLES DE PHLÉBITES

HÉMORROÏDES

THROMBOSES VEINEUSES ET SÉQUELLES

TROUBLES VASCULAIRES DES EXTRÉMITÉS

ÉTAPE 1

RÉDUIRE L'ŒDÈME, AMÉLIORER L'ÉPIDERME

On utilise les qualités mécaniques de l'eau thermique qui agit telle une contention globale et vient gainer les membres touchés par la stase. La contention relance la pompe veineuse et draine les œdèmes. Avec les compresses d'eau thermique glacée, on stimule le tonus veineux en forçant les veines à se contracter par vasoconstriction. Pour traiter la peau endommagée, on utilise les propriétés mécaniques et chimiques de l'eau : les douches fines stimulent en douceur l'épiderme et activent la production de nouvelles cellules par massage. La mise en contact d'eau thermique, riche en soufre antibactérien et anti-inflammatoire, nettoie

et apaise. L'ensemble de ces soins soulagent douleurs et inconfort. La qualité de vie est améliorée, de même que le sommeil, plus réparateur.

ÉTAPE 2

RÉÉDUIQUER

L'objectif suivant consiste à faire régresser la maladie en développant les capacités physiques du corps. Les mouvements réalisés pétrissent les muscles et stimulent la circulation tout en favorisant la reprise d'une activité physique régulière et maîtrisée. L'activité physique permet d'augmenter la puissance musculaire et ainsi un meilleur retour du flux veineux par un phénomène de pompe musculaire.

DES SOINS TRÈS CIBLÉS

- Cure de boisson
- Bain simple
- Bain en eau courante
- Bain avec douche en immersion
- Bain avec insufflation de gaz
- Douche générale
- Douche générale au jet
- Douche locale
- Pulvérisation des membres
- Couloir de marche
- Massages sous l'eau ou ses dérivés
- Compresses thermales
- Enveloppement d'eau thermique
- Douche locale Lymphœdème du bras



La double orientation

soigner ses affections phlébologiques et rhumatologiques...
en même temps, c'est possible !



95%

des curistes déclarent avoir moins d'œdèmes

CHOISISSEZ LA FORMULE ADAPTÉE À VOTRE PATHOLOGIE :

cure conventionnée 18 jours ou cure libre de 5 à 18 jours.

TARIFS	CURE CONVENTIONNÉE 18 JOURS*		
			PRIX LIMITE DE FACTURATION (PLF)
			PLF en vigueur au 1 ^{er} mars 2024 pouvant évoluer selon réglementation applicable
	CURE THERMALE PHL	72 séances de soins ciblés	627,94 €
			Avec kinésithérapie 726,52 €
DOUBLE ORIENTATION PHL + RH	+ 36 séances de soins RH (hydrothérapie uniquement)		+339 €
CURE LIBRE DE 5 À 18 JOURS**			
5 jours			365 €
Journée supplémentaire			+50 €

* Pris en charge par l'Assurance Maladie ** Non pris en charge - Le détail du programme de soins sera défini à votre arrivée, au regard de vos objectifs de séjour, des éventuelles contre-indications à la pratique de certains soins, et à la disponibilité des différents soins, à la date de début du séjour.

Plus d'infos !



Nos cures

LYMPHŒDÈME DU MEMBRE SUPÉRIEUR (PHL)

Un protocole en 4 soins sur 18 jours, validé par une étude scientifique en cours de réalisation (Thermœdème).

OBJECTIF 1

AMÉLIORER LA CIRCULATION DU SYSTÈME LYMPHATIQUE

Grâce au drainage lymphatique manuel prodigué par nos masseurs kinésithérapeutes.

OBJECTIF 2

DIMINUER L'INFLAMMATION

Dans des baignoires nouvelle génération, avec hydromassage, celles-ci d'une grande profondeur activent le retour veineux.

OBJECTIF 3

RÉDUIRE PARTIELLEMENT LE VOLUME DU MEMBRE ATTEINT

Par l'utilisation du nouveau soin drainant de « douche arciforme ». Il s'agit d'une succession d'arceaux entourant le bras, fonctionnant en alternance du bas vers le haut du membre.

OBJECTIF 4

ASSOULIR L'ŒDÈME

Grâce aux enveloppements du membre supérieur, à l'aide de linge hydraté avec notre eau thermale.

Cure conventionnée 18 jours

TARIFS	CURE CONVENTIONNÉE 18 JOURS*		
	PLF en vigueur au 1 ^{er} mars 2024 pouvant évoluer selon réglementation applicable		PRIX LIMITE DE FACTURATION (PLF)
	CURE THERMALE PHL	72 séances de soins ciblés	Avec kinésithérapie 783,39 €
	DOUBLE ORIENTATION PHL + RH	+ 36 séances de soins RH (hydrothérapie uniquement)	+339 €

* Pris en charge par l'Assurance Maladie ** Non pris en charge - Le détail du programme de soins sera défini à votre arrivée, au regard de vos objectifs de séjour, des éventuelles contre-indications à la pratique de certains soins, et à la disponibilité des différents soins, à la date de début du séjour.



Toute la saison thermale



Votre médecin traitant vous précisera les contre-indications éventuelles.

Nos cures conventionnées spécifiques*

POLYARTHRITE RHUMATOÏDE (RH)

En complément d'une cure conventionnée, vous avez 18 jours de soins de cure pour mieux cibler votre pathologie : des soins complémentaires, des activités spécifiques pour mieux vivre votre état, vous réapproprier votre corps et préserver votre autonomie.

Un protocole en 3 étapes sur 18 jours avec en plus 3 soins au choix parmi une liste définie*.

OBJECTIF 1

S'INFORMER ET ÉCHANGER

- 1 accueil de séjour (60 mn)
- 1 café parole (90 mn)
- 1 conférence médicale (90 mn)

Ouverte à tous avec des places réservées pour les participants au séjour

OBJECTIF 2

SE RÉAPPROPRIER SON CORPS PAR LA GESTION DE LA DOULEUR ET DE LA FATIGUE

- 1 atelier "apprendre à respirer pour se relaxer" (90 mn)
- 1 séance de Musicothérapie (30 mn)

OBJECTIF 3

AMÉLIORER SA QUALITÉ DE VIE ET SA MOTRICITÉ GRÂCE À L'ACTIVITÉ PHYSIQUE ADAPTÉE

- 4 ateliers reprise de mobilisation en piscine (45 mn)
- 1 séance de gym douce (60 mn)

* 3 SÉANCES OU PRESTATIONS AU CHOIX PARI :

- Lit hydromassant (15 mn)
- Bain hydromassant (15 mn)
- Bain de kaolin (10 mn)

Sous réserve de modification

Plus d'infos !



TARIFS

CURE THERMALE CONVENTIONNÉE RHUMATOLOGIE

678,02 €

Avec kinésithérapie
773,14 €

LE PROGRAMME SPÉCIFIQUE POLYARTHRITE RHUMATOÏDE*

+179 €

*Il n'y a pas de prise en charge du programme par l'Assurance Maladie. Vous pouvez bénéficier d'une aide de votre mutuelle. Des arrhes de 30 € sont demandées lors de la réservation.

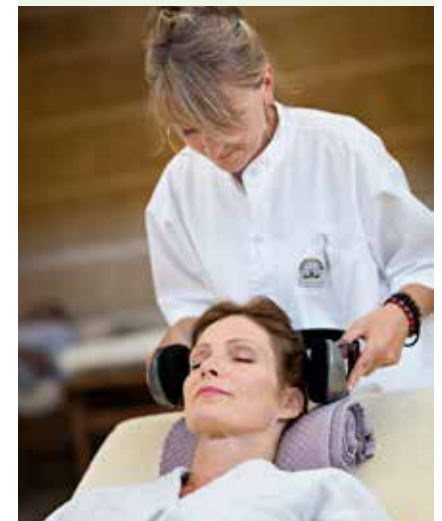

À dates fixes

25 mars au 14 avril

6 mai au 26 mai

17 juin au 7 juillet

21 août au 10 sept.

22 sept. au 12 oct.

13 oct. au 2 nov.



Votre médecin traitant vous précisera les contre-indications éventuelles.

Nos cures conventionnées spécifiques

SPONDYLARTHRITE ANKYLOSANTE (RH)

En complément d'une cure conventionnée,
Vous avez 18 jours de soins de cure pour mieux cibler votre pathologie :
des soins complémentaires, des activités spécifiques
pour mieux vivre votre état, vous réapproprier votre corps
et préserver votre autonomie.

Un protocole en 3 étapes sur 18 jours avec
en plus 3 soins au choix parmi une liste
définie*.

OBJECTIF 1

S'INFORMER ET ÉCHANGER

- 1 accueil de séjour (60 mn)
- 1 café Parole (90 mn)
- 1 conférence médicale (90 mn)

*Ouverte à tous avec des places réservées
pour les participants au séjour*

OBJECTIF 2

SE RÉAPPROPRIER SON CORPS PAR LA GESTION DE LA DOULEUR ET DE LA FATIGUE

- 1 atelier « prévention des maux de dos »
(45 mn)
- 1 séance de Musicothérapie (30 mn)

OBJECTIF 3

AMÉLIORER SA QUALITÉ DE VIE ET SA MOTRICITÉ GRÂCE À L'ACTIVITÉ PHYSIQUE ADAPTÉE

- 4 ateliers « exercices en piscine
sur le rachis » (45 mn)
- 1 atelier « étirements et exercices
respiratoires » (45 mn)

* 3 SÉANCES OU PRESTATIONS AU CHOIX PARMİ :

- Lit hydromassant (15 mn)
- Bain hydromassant (15 mn)
- Bain de kaolin (10 mn)

Sous réserve de modification

TARIFS

CURE THERMALE CONVENTIONNÉE RHUMATOLOGIE

678,02 €

Avec kinésithérapie

773,14 €

LE PROGRAMME SPÉCIFIQUE
SPONDYLARTHRITE ANKYLOSANTE*

+179 €

*Il n'y a pas de prise en charge du programme par l'Assurance Maladie. Vous pouvez bénéficier d'une aide de votre mutuelle.
Des arrhes de 30 € sont demandées lors de la réservation.

À dates fixes

18 mars au 7 avril

15 avril au 5 mai

27 mai au 16 juin

24 juin au 14 juillet

10 août au 29 août

25 sept. au 15 oct.

14 oct. au 3 nov.



Votre médecin traitant vous précisera
les contre-indications éventuelles.

Nos cures conventionnées spécifiques

FIBROMYALGIE (RH)

En complément d'une cure conventionnée,
vous avez 18 jours de soins de cure pour mieux cibler votre pathologie :
des soins complémentaires, des activités spécifiques
pour mieux vivre votre état, vous réapproprier votre corps
et préserver votre autonomie.

Un protocole en 3 étapes sur 18 jours
avec en plus 3 soins au choix parmi
une liste définie*.

OBJECTIF 1

ÉCHANGER ET PARTAGER SON VÉCU

- 1 accueil du séjour (60 mn)
- 1 café Parole début de séjour (90 mn)
- 1 café Parole fin de séjour (90 mn)

OBJECTIF 2

SE RÉAPPROPRIER SON CORPS PAR LA GESTION DE LA DOULEUR ET DE LA FATIGUE

- 1 séance de musicothérapie (30 mn)
- 1 séance de reiki collectif (60 mn)
- 1 voyage sonore (60 mn)
- 1 séance de sophrologie (60 mn)

OBJECTIF 3

AMÉLIORER SA QUALITÉ DE VIE GRÂCE À L'ACTIVITÉ PHYSIQUE ADAPTÉE

- 1 séance de gym douce (60 mn)
- 1 séance de détente en piscine (45 mn)

* 3 SÉANCES OU PRESTATIONS AU CHOIX PARMİ :

- Lit hydromassant (15 mn)
- Bain hydromassant (15 mn)
- Bain de kaolin (10 mn)

Sous réserve de modification

TARIFS

CURE THERMALE CONVENTIONNÉE RHUMATOLOGIE

678,02 €

Avec kinésithérapie

773,14 €

LE PROGRAMME SPÉCIFIQUE FIBROMYALGIE*

+179 €

*Il n'y a pas de prise en charge du programme par l'Assurance Maladie. Vous pouvez bénéficier d'une aide de votre mutuelle.
Des arrhes de 30 € sont demandées lors de la réservation.

À dates fixes

17 mars au 6 avril

8 avril au 28 avril

6 mai au 26 mai

15 juillet au 4 août

4 août au 24 août

3 au 23 sept.

24 sept. au 14 oct.

15 oct. au 4 nov.



Votre médecin traitant vous précisera
les contre-indications éventuelles.

Nos cures conventionnées spécifiques

SYNDROME D’EHLERS DANLOS

En complément d’une cure conventionnée.
Le programme réalisé en partenariat avec l’Association SED1+ propose des activités complémentaires en lien avec la cure thermale.
Vous avez 18 jours de soins de cure pour mieux cibler votre pathologie : des soins complémentaires, des activités spécifiques pour mieux vivre votre état, vous réapproprier votre corps et préserver votre autonomie.

Ateliers ouverts à tous : activités ludiques, thérapeutiques, de groupe pris en charge par SED1+ pour ses adhérents.

OBJECTIFS

UN PROGRAMME MÉDICAL & THERMAL ADAPTÉ

- Diminution de la douleur
- Meilleure mobilité
- Regain d’énergie et de dynamisme
- Reprise d’activité physique adaptée
- Amélioration de la confiance en soi et de l’estime de soi

66 Témoignages

La collaboration entre les Thermes de Barbotan et SED1+, depuis 2023, offre aux curistes, en plus des soins thermaux, un espace privilégié pour se rencontrer, se retrouver et apprendre à mieux vivre avec le SED.

La bienveillance et l’écoute des agents thermaux, des professionnels médicaux et paramédicaux, ainsi que des intervenants spécialisés, apportent aux curistes un cocon de sécurité et de déconnexion, si précieux lorsqu’on vit avec une maladie chronique et douloureuse.

Chaque année, nous avons le plaisir de nous retrouver pour partager des moments de bien-être entre soins thermaux, ateliers complémentaires et découverte de cette belle région.

Nous remercions chaleureusement la direction des Thermes de Barbotan pour sa confiance et son engagement à contribuer au mieux-être des curistes SED, en renforçant chaque année ce partenariat précieux.

L’équipe de SED1+

À dates fixes

3 au 23 juillet

4 au 24 juillet



Votre médecin traitant vous précisera les contre-indications éventuelles.

TARIFS

SYNDROME D’EHLERS DANLOS

Cure conventionnée
18 jours **RHUMATOLOGIE**

678,02 €
Avec kinésithérapie
773,14 €

SYNDROME D’EHLERS DANLOS

Cure conventionnée
18 jours **PHLÉBOLOGIE**

627,94 €
Avec kinésithérapie
726,52 €





Nos cures

RÉHABILITATION POST-CANCER DU SEIN

Le cancer du sein est le plus fréquent chez les femmes. En phase de rémission elles ont besoin d'un soutien adapté à leurs attentes. Des séances d'aquagym réduisent le lymphœdème. Consultations, groupes de parole, modelages relaxants et soins esthétiques aident à reconstruire l'estime de soi. Les ateliers diététiques favorisent la perte de poids et, combinés avec un programme d'activités physiques ciblées, invitent à reprendre une activité régulière bénéfique pour la suite. Bien encadrées, ces patientes retrouvent confiance en elles et leur féminité et se réinsèrent plus facilement dans la vie sociale.

Votre médecin traitant vous précisera les contre-indications éventuelles.

RÉHABILITATION POST-CANCER DU SEIN

Un protocole validé par le
Centre Anticancer de Clermont-Ferrand,
en 5 étapes sur 18 jours avec 2 bilans
médicaux en entrée et fin de cure.

OBJECTIF 1

UN PROGRAMME MÉDICAL & THERMAL ADAPTÉ

- Décontracter les muscles en douceur et en profondeur, soulager les douleurs, améliorer la qualité de la peau et sa cicatrisation, augmenter la mobilité des articulations et l'amplitude des mouvements...
- dont 6 massages à l'eau (10 mn) ou 3 drainages lymphatiques par kinésithérapeute (20 mn)
 - 1 bilan complet au début et en fin de cure avec relevés anthropométriques
 - 1 suivi clinique par questionnaires d'auto-évaluation

OBJECTIF 2

UN RECONDITIONNEMENT À L'ACTIVITÉ PHYSIQUE

- Reprendre à son rythme l'activité physique, diminuer la fatigue, débiter la perte de poids si nécessaire, favoriser le renforcement musculaire et participer à l'amélioration de la qualité de vie.
- 1 bilan activité physique au début et en fin de cure
 - 11 séances d'activités physiques adaptées collectives

OBJECTIF 3

UN ACCOMPAGNEMENT ALIMENTAIRE

- S'alimenter de façon équilibrée, amorcer efficacement la perte de poids, réconcilier les palais altérés par les traitements, stabiliser l'appétit, améliorer les indices de glycémie et de tension, favoriser le transit, impacter l'épiderme et la qualité du sommeil.
- 1 consultation diététique individuelle
 - 1 atelier diététique collectif
 - 1 atelier de cuisine diététique collectif

OBJECTIF 4

UN SOUTIEN PSYCHOLOGIQUE

- Prendre en compte la détresse émotionnelle, savoir verbaliser et échanger sur les difficultés rencontrées, entamer la modification des modes de vie de façon sereine, renforcer son estime et sa confiance en soi.
- 2 sessions Groupe de Parole animé par un psychologue
 - 1 atelier psychologique collectif
 - 1 modelage relaxant « estime de soi » (30 mn)

OBJECTIF 5

UN ACCOMPAGNEMENT ESTHÉTIQUE

- Reprendre confiance en soi, se réapproprier son image et sa féminité.
- 1 soin visage fondamental (30 mn)
 - 1 cours individuel de maquillage (30 mn)

À dates fixes

- 30 mars au 18 avril
- 20 avril au 9 mai
- 18 mai au 6 juin
- 8 juin au 27 juin
- 6 juillet au 25 juillet
- 3 août au 22 août
- 24 août au 12 sept.
- 28 sept. au 17 oct.
- 19 oct. au 7 nov.



TARIFS	POST-CANCER DU SEIN ▶	700 €*
	Ce programme complémentaire doit obligatoirement s'ajouter à une cure thermique conventionnée RH ou PHL en Simple ou Double orientation. ▶ Cure thermique conventionnée 18 jours « classique »	

*voir les conditions de prise en charge 2026 par l'Assurance Maladie

Des arrhes de 90€ sont demandées lors de la réservation.

Plus d'infos !



NOS PROGRAMMES complémentaires

En complément de votre cure conventionnée 18 jours
ou de votre cure libre dès 5 jours,
les programmes répondent à des objectifs ciblés.



JAMBES LÉGÈRES (PHL)

TARIFS	LE PROGRAMME COMPLÉMENTAIRE (non pris en charge par l'Assurance Maladie)	159 €
	Des arrhes de 30 € sont demandées à la réservation	

OBJECTIFS

FAVORISER LE RETOUR VEINEUX ET TONIFIER VOS JAMBES

- 1 séance d'hydromassage séquentiel (15 mn)
- 1 modelage des jambes avec application de gel effet glaçant (20 mn)
- 1 séance de pressothérapie (30 mn)
- 2 séances de Kneipp (15 mn)
- 2 parcours en rivière de marche (40 mn + 5 mn puits d'eau froide)

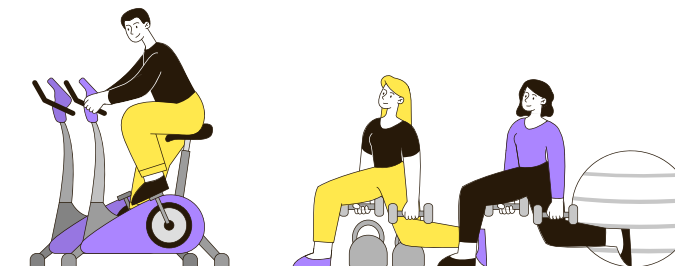
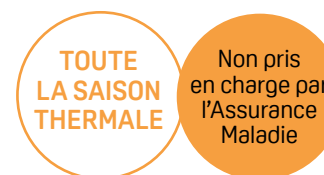

MAL DE DOS (RH)

TARIFS	LE PROGRAMME COMPLÉMENTAIRE (non pris en charge par l'Assurance Maladie)	159 €
	Des arrhes de 30 € sont demandées à la réservation	

OBJECTIF 1

MIEUX CONNAÎTRE SA PATHOLOGIE

- 1 atelier « Prévention des maux de dos » (45 mn)

OBJECTIF 2

SE RÉAPPROPRIER SON CORPS PAR LA GESTION DE LA DOULEUR ET DE LA FATIGUE

- 1 modelage aromatique du dos (20 mn)
- 2 lits hydromassants (15 mn) ou 2 ondes thermales (15 mn)
- 1 bain hydromassant (15 mn)
- 3 bains de boue de kaolin (10 mn)



GONARTHROSE (RH)

TARIFS	LE PROGRAMME COMPLÉMENTAIRE (non pris en charge par l'Assurance Maladie)	89 €
	Des arrhes de 30 € sont demandées à la réservation	

OBJECTIFS

AMÉLIORER SA QUALITÉ DE VIE

GRÂCE À L'ACTIVITÉ PHYSIQUE ADAPTÉE

- 1 rééducation en piscine spécial genou (45 mn)
- 3 parcours de renforcement musculaire en rivière de marche à contre-courant (45 mn)
- 1 atelier aquabike de rééducation (45 mn)

NB : L'intégralité de ces prestations se déroulera en après-midi

L'OPTION santé active

À la carte ! Un forfait d'activités et de séances Santé ou Bien-être à sélectionner selon vos besoins et envies !



**FORMULE
MINI**
3 activités bien-être
et santé au choix
85€*

**FORMULE
CLASSIC**
6 activités bien-être
et santé au choix
165€*

Activités bien-être

MODELAGE SOUS L'ONDÉE THERMALE

20 mn - Pour le bien-être du corps et de l'esprit, ce modelage manuel sous une fine pluie d'eau thermale est un must. Votre corps est entièrement massé en douceur sous l'eau vous apportant à la fois détente musculaire et relaxation.

MODELAGE AROMATIQUE DOS OU JAMBES [EXCLUSIF CLASSIC]

20 mn - Stress et contractures musculaires s'envolent sous les mains expertes de notre esthéticienne.

ENVELOPPEMENT AROMATIQUE DE KAOLIN TIÈDE SUR LIT CHAUFFANT ET FLOTTANT [EXCLUSIF CLASSIC]

20 mn - Allongé sur un lit flottant, vous êtes recouvert en onctions douces de boue thermale fine, chaude parfumée aux plantes. Une fois l'enveloppement réalisé, le lit s'efface et votre corps est en flottaison entouré par de l'eau chaude. L'effet d'apesanteur ressenti favorise une profonde relaxation et optimise l'action du kaolin.

ACCÈS À LA PISCINE JACUZZI - HAMMAM

2 séances de 30 mn - Découvrez notre espace SPA en profitant généreusement de notre piscine jacuzzi avec ses jets massants. Prolongez ce moment de détente par un Bain de vapeur.



LIT HYDROMASSANT

15 mn - Dans l'ambiance tamisée d'une cabine, laissez-vous flotter sur ce matelas d'eau, dont les hydrojets puissants massent tout votre corps avec de longs mouvements circulaires, en se concentrant sur les zones de contractures.

BAIN DE KAOLIN EN APESANTEUR

2 séances de 10 mn - Le kaolin, argile fine et pure mélangée à l'eau thermale, place votre corps en état d'apesanteur : le flux de l'eau thermale, en circulation permanente, effectue un massage profond qui libère du stress et dénoue toutes vos tensions musculaires.

BAIN REMINÉRALISANT HYDROMASSANT

15 mn - Comme un jacuzzi privatif, le bain hydromassant masse l'ensemble de votre corps avec une séquence de nombreux jets d'eau thermale doux et puissants à la fois. Grâce à sa concentration en minéraux et oligo-éléments, ce soin est souverain pour les flux circulatoires, l'oxygénation des tissus et la détente musculaire.

Activités santé

PARCOURS EN RIVIÈRE DE MARCHÉ

2 séances de 45 mn - Rivière de marche à contre-courant et ses 3 zones d'activités différenciées : hydrojet, aérobain, marche sur dénivelé, afin de tonifier et renforcer vos jambes.

RÉÉDUCATION EN PISCINE SPÉCIAL GENOU

45 mn - Entretien et gain de la mobilité articulaire des genoux, des hanches et du bassin. Assouplissement et renforcement musculaire des membres inférieurs avec amélioration de l'équilibre

ATELIER PRÉVENTION MAUX DE DOS

45 mn - Cet atelier vous permet d'apprendre les bonnes postures et les bons gestes pour préserver votre dos.

SOPHROLOGIE (Sous réserve de disponibilité)

2 séances de 60 mn - Fondé sur des techniques de relaxation passive et active, cet atelier améliore la conscience de soi, et certaines fonctions comme la concentration, la mémoire, le sommeil, le contrôle de la douleur et/ou des émotions.

DÉCOUVERTE REIKI

(Sous réserve de disponibilité)

2 séances de 60 mn - Séance de méditation énergétique basée sur les fondamentaux du Reiki afin de trouver son équilibre énergétique, émotionnel, physique, psychique.

PACK LÂCHER-PRISE CLASSIQUE

[EXCLUSIF CLASSIC]

(Sous réserve de disponibilité)

2 séances au choix parmi :

1 séance de sophrologie (60 mn)

1 séance de découverte du reiki (60 mn)

1 séance "voyage sonore" (75 mn)

PACK LÂCHER-PRISE MINI

[EXCLUSIF CLASSIC]

(Sous réserve de disponibilité)

1 séance de sophrologie (60 mn)

+ 1 séance de découverte du reiki (60 mn)

AQUAGYM

2 séances de 45 mn - Séance de gym en musique permettant de brûler des calories et de sculpter votre corps, tout en vous amusant.



SÉANCE DE KNEIPP

2 séances de 15 mn - Douche locale « écossaise » qui favorise l'alternance vasodilatation et vasoconstriction.

AQUABIKE

2 séances de 45 mn - Séance de vélo aquatique en musique pour travailler la souplesse des jambes et le renforcement musculaire.

* des Arrhes de 30€ sont demandées à la réservation.

ESPACE vitalité et forme



Afin de compléter votre cure, l'Espace Vitalité et Forme vous propose, dans une ambiance conviviale, des activités aquatiques, encadrées par un maître-nageur. L'Espace fonctionne maintenant en tout digital. Toute la partie « administrative » est entièrement dématérialisée : inscription, choix d'une formule, règlement, réservations de cours, annulations de cours, factures... tout se fait en ligne. Vous trouverez ci-après le lien pour votre première connexion qui vous amène directement sur la page où vous pourrez choisir et acheter la formule qui vous convient : <https://chainethermale-barbotan.sportigo.fr/offers-adult> ou bien scannez le QR code ci-dessus.



PARCOURS AQUATIQUE

45 mn - Parcours aquatique ludique avec 3 zones d'activités différenciées : hydrojet, aérobain, marche sur dénivelé, afin de tonifier et renforcer vos jambes.

AQUABIKE

45 mn - Séance de vélo aquatique animée en musique par notre maître nageur, pour travailler la souplesse des jambes et le renforcement musculaire. Séance de 40 mn suivie de 5 mn de jets relaxants.

AQUAGYM

45 mn - Séance de gym aquatique animée en musique par notre maître nageur, permettant de brûler des calories et de sculpter votre corps, tout en vous amusant. Séance de 40 mn suivie de 5 mn de jets relaxants.

L'institut de beauté

LE TOP 5 DE NOS SOINS SPAS ET BEAUTÉ

Un magnifique spa et institut de beauté ouverts du 9 mars au 14 novembre 2026 du mardi au vendredi de 9 h à 13 h et de 14 h à 18 h et le samedi de 9 h à 13 h



MASSAGE* RELAXANT

100 % SUR MESURE PAR SOTHYS

65€ (40 MN)

Choisissez votre texture préférée : huile nourrissante, crème douce et onctueuse, cire fondante ou beurre de karité. Plusieurs évasions au choix : citron & petitgrain - fleur d'oranger & bois de cèdre - cannelle & gingembre - pour un modelage complet et cocon.

TRAITEMENT INTENSIF JEUNESSE

BP3 TRI COMPLEX PAR SOTHYS

108€ (75 MN)

Ce soin intensif allie 8 formules spécifiques et 5 étapes clés : nettoyage, exfoliation douce, modelage jeunesse pour booster les structures des tissus cutanés, application d'un masque intensif, pose d'un sérum jeunesse. Les 3 actifs brevetés de safran, sophora japonica et peptides stimulent la production de collagène et renforcent les mécanismes d'auto-défense de l'épiderme. Votre peau est visiblement plus jeune.

SOIN ÉCLAT FRAÎCHEUR SOTHYS

ORGANICS® CERTIFIÉ BIOLOGIQUE

56€ (30 MN)

Un soin court à la senteur fraîche pour réveiller la peau et lui donner un coup d'éclat instantané. L'alliance de la sensorialité et de l'efficacité dans ce nouveau soin visage certifié Biologique Sothys Organics™. Profitez d'un moment de relaxation profonde grâce à un massage cocooning visage et cuir chevelu profondément relaxant.

GRAND RITUEL CORPS ET VISAGE

REN'ESSENCE PAR SOTHYS

137€ (75 MN)

Ce grand rituel ultra-complet allie un Soin Visage Oxygénant, avec exfoliation, modelage détoxifiant et masque cocon végétal, suivi d'un Massage* 100 % sur mesure du corps. Évasion et renouveau garanti, de la pointe des pieds au sommet du crâne.

MASSAGE* PROFOND

NUTRI-DÉLASSANT PAR SOTHYS

98€ (60 MN)

Un massage* de haute qualité inspiré du Deep Tissue, spécialement conçu pour apporter confort et détente absolue. À recommander aux sportifs, pour tonifier ou reconforter avant ou après la pratique sportive, ou aux amateurs de massages « premium » pour détendre tous les muscles du corps en profondeur, et redonner de la souplesse aux peaux sèches.



À DÉCOUVRIR

La gamme Sothys Organics® certifiée ecocert cosmos organics, une variété de soins à la haute efficacité biologique. Gommage, massage, enveloppement, seul ou en combinaison. Construisez avec votre esthéticienne Sothys votre moment d'évasion idéal.

NOS hébergements

RÉSIDENCE LES MOUSQUETAIRES***

De nombreux services pour un bon rapport qualité prix à quelques enjambées des thermes.



Des studios entièrement relookés.



CATÉGORIE	TARIF FORFAIT 22 NUITS		
	STUDIO RDC	▶ 24 m²	▶ dès 990 €
	STUDIO STANDARD	▶ 24 m²	▶ dès 946 €
	STUDIO CONFORT	▶ 24 m² - 1 ^{er} ou 2 ^e étage	▶ dès 1 122 €
	STUDIO GRAND CONFORT	▶ 26 m²	▶ dès 1 210 €



à partir de
43 €
nets TTC

par nuit
sur la base d'un forfait
hébergement pour
2 personnes
22 nuits/cure de 18 jours
en appartements 25 m²

- CONFORT
- Cuisinette américaine toute équipée
 - CANAL +, wifi
 - Ascenseur
 - Salon de lecture climatisé
 - Solarium
 - Buanderie
 - Navette gratuite vers les thermes
 - Parking

- ATOUTS
- Possibilité ménage
 - Excursions découvertes
 - Possibilité de petits-déjeuners
 - Et pour les courses ?
On vous y conduit gratuitement
2 fois par semaine



Votre cure et votre hébergement en
un appel ou un clic

01 42 65 24 24
reservations@chainethermale.fr
www.chainethermale.fr

Pour nous joindre : 05 62 08 31 31

Ouvert du 8 mars
au 15 novembre 2026



RÉSIDENCE LA FERME DE JEAN-MARIE



Dans un cadre bucolique au cœur de la nature, découvrez un concept pour les curistes venant en **SOLO**. Animations, sorties et bonne humeur feront partie du programme qui vous sera proposé.

CATÉGORIE	TARIF FORFAIT 22 NUITS		
	STUDIO STANDARD	▶ 21 m² - 1 ^{er} ou 2 ^e étage	▶ dès 1 232 €
	STUDIO CONFORT	▶ 24 m²	▶ dès 1 254 €
	STUDIO GRAND CONFORT	▶ 27 m² - 1 ^{er} étage	▶ dès 1 320 €



à partir de
56 €
nets TTC

par nuit
sur la base d'un forfait
hébergement pour 1 personne
en appartements 25 m²
(22 nuits/cure de 18 jours)

- CONFORT
- Cuisinette américaine toute équipée
 - CANAL +, wifi
 - Salon de lecture
 - Jardin avec transat
 - Buanderie
 - Navette gratuite vers les thermes
 - Parking
 - Salle de sport

- ATOUTS
- Notre équipe d'animation vous a préparé un programme complet pour animer vos après-midi
 - Excursions découvertes
 - Local à vélos
 - Et pour les courses ?
On vous y conduit gratuitement
2 fois par semaine
 - Possibilité ménage
 - Jardin potager partagé



Votre cure et votre hébergement en
un appel ou un clic

01 42 65 24 24
reservations@chainethermale.fr
www.chainethermale.fr

Pour nous joindre : 05 62 08 31 31

Ouvert du 29 mars
au 1^{er} novembre 2026

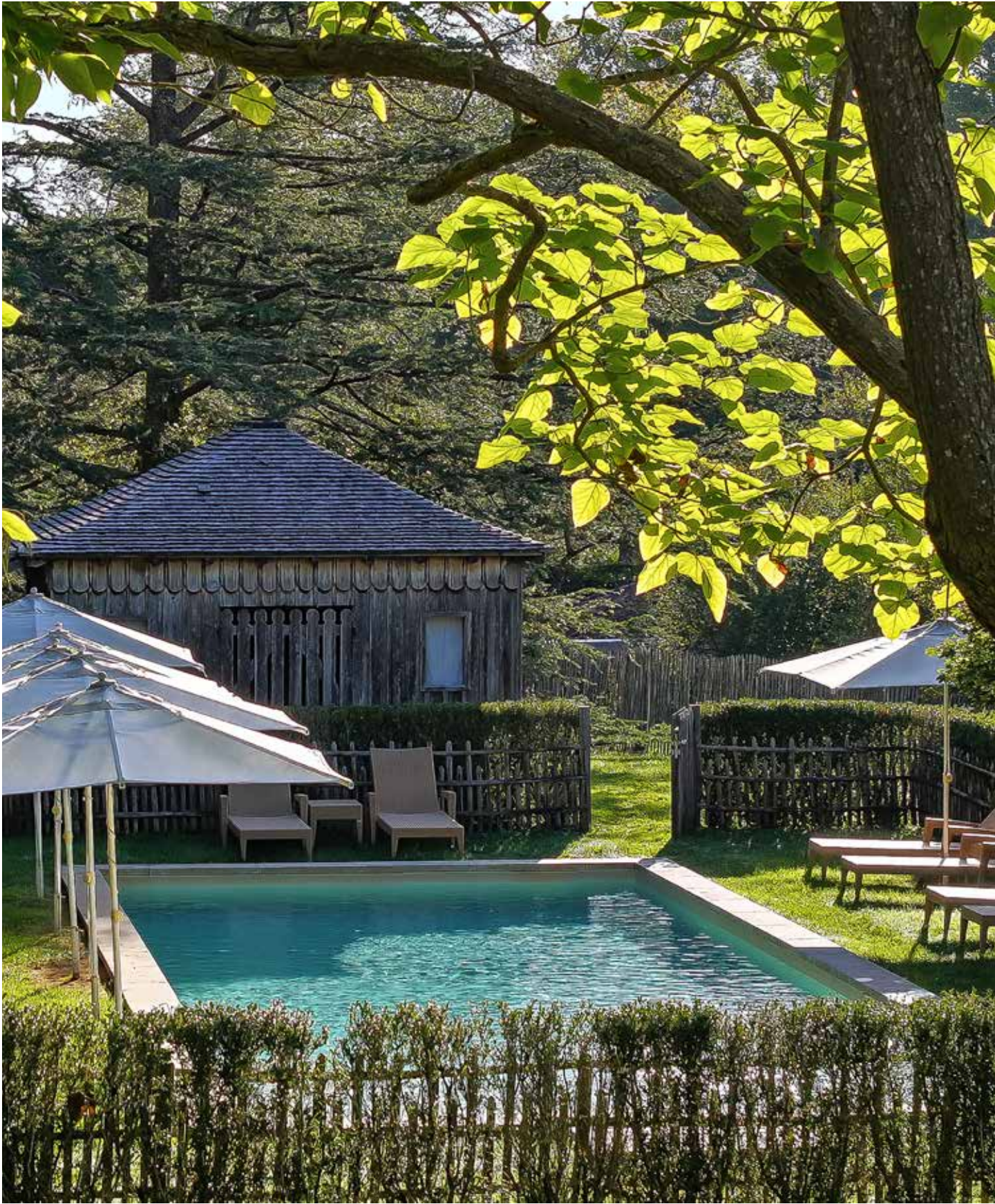

LA BASTIDE***** HÔTEL-RESTAURANT



Face aux Thermes, la Bastide, noble bâtisse du XVIII^e siècle, harmonieusement restaurée et blottie sous les platanes centenaires du jardin, vous invite à découvrir le charme ineffable de ses chambres et suites. Dans

cette belle chartreuse, vous serez accueilli avec chaleur et raffinement. Une longue enfilade de salons avec bar et cheminée, et un joli jardin vous offrent un séjour au confort incomparable.

CATÉGORIE	TARIFS PAR NUIT PAR PERSONNE EN DEMI-PENSION EN DEMI-DOUBLE - FORFAIT 21 NUITS		
	CHAMBRE STANDARD	25 à 35 m ²	dès 131,50 €* ▶
	JUNIOR SUITE	38 à 44 m ²	dès 159 €* ▶
	SUITE	45 à 71 m ²	dès 181,50 €* ▶

*Les tarifs associés à une offre spéciale, pour une arrivée à date fixe, ne sont pas cumulables avec les avantages du Club Thermal



à partir de
131€⁵⁰
nets TTC

sur la base d'un forfait
hébergement pour 2 personnes
en demi-pension
(21 nuits/cure de 18 jours)

CONFORT

- Chambres lumineuses
- Vastes salles de bains
- Lits king-size
- Grandes TV LED connectées
- Wifi gratuit
- Vastes penderies
- Mini-bar
- Coffre-fort
- Bouilloire
- Climatisation
- Piscine sous les ombrages
- Parking privé

ATOUTS

- Le restaurant vous régale de ses deux cuisines exclusives, diététique et gastronomique.



Votre cure et votre
hébergement en
un appel ou un clic

01 42 65 24 24
reservations@chainethermale.fr
www.chainethermale.fr

Pour nous joindre : 05 62 08 31 00

Ouvert du 20 mars
au 21 novembre 2026

BARBOTAN-LES-THERMES & sa région

Il fait bon vivre à Barbotan, petite ville Gasconne
abritée par les vallons du Gers entre pins des petites landes
et vignobles d'Armagnac, au climat à la douceur italienne.
alentour, un patrimoine riche et des villages empreints d'histoire.



Séviac - Mosaique à la vigne

CULTURE & PATRIMOINE

Eauze (18 km)

Située sur le parcours du « Chemin de Compostelle », Eauze, capitale de l'Armagnac regorge de maisons à colombages et de petites ruelles à découvrir en son centre-ville. Un parcours Street ART et son festival annuel associent patrimoine et art contemporain.

Elusa capitale antique

Romanisez-vous en Gascogne ! ELUSA Capitale Antique est un ensemble archéologique de 3 sites. Partez sur les traces de la cité gallo-romaine d'Elusa : une aventure unique à l'époque de la Rome impériale.

La Villa de Séviac

Au milieu des vignes, une vaste résidence de campagne vous dévoile l'art de vivre à la romaine. Ouvrez grand les yeux, 625 m² de mosaïques antiques, le plus grand ensemble en France, s'offrent à votre regard.

La Domus de Cieutat

Remontez le temps à travers une visite ludique et interactive. Vivez le quotidien d'une famille gallo-romaine grâce au film de reconstitution avant d'explorer l'une des riches demeures au cœur d'un quartier de la cité d'Elusa.

Le Musée Archéologique

Le Trésor d'Eauze

Découvrez un exceptionnel trésor gallo-romain constitué de 28 054 monnaies, d'une cinquantaine de bijoux et d'objets précieux. Statues, décors, objets du quotidien vous racontent la vie de la cité d'Elusa.



Trésor d'Eauze



Gabarret (6 km)

Ce charmant village des Landes, à 5 minutes de Barbotan, vous propose son marché de producteurs tous les dimanches matin au pied des arènes. Vous apprécierez sa ferme solaire et de nombreux départs de randonnées, la voie verte qui vous emmènera jusqu'à Mont-de-Marsan pour les plus courageux.



Eauze



Rendez-vous annuels

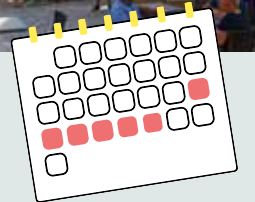

LES MARCHÉS DE BARBOTAN

Tous les mercredis matin, le marché des spécialités de la région (foie gras, confits, visites des chais, etc.).

LES GRANDES COURSES

DE SPORT AUTOMOBILE

Le week-end de Pâques, différentes Formules Auto attirent les amateurs sur le Circuit de Nogaro.

FESTIVAL DES BANDAS

À CONDOM

Durant 3 jours au début du mois de mai, le festival réunit des fanfares musicales de France et d'Europe.

FÊTES DANS

LES VILLAGES GASCONS

Tous les week-ends, vous pourrez découvrir la Course Landaise, véritable sport régional, « carcassades » spécialités du Sud-Ouest, repas d'escargots, des courses de chevaux. Vous pourrez vous initier aux spectacles de tauromachie : corridas, corridas à cheval, etc.

TEMPO LATINO

À Vic Fezensac, fin juillet/début août, pour les « accros » de Musique Sud Américaine (Salsa).

JAZZ IN MARCIAC

Durant les deux premières semaines du mois d'août, vous pourrez vous rendre à Marciac où vous avez la possibilité de découvrir, gratuitement, sur la place, une multitude de petits orchestres et, sous son chapiteau les grands noms du Jazz (sur réservation).

LA FLAMME DE L'ARMAGNAC

D'octobre à février, vous pourrez suivre la Flamme de l'Armagnac qui se déplace d'alambic en alambic, de village en village et dans les différents Domaines à l'occasion de la distillation.

L'OPÉRA ÉCLATE AUTOUR D'EAUZE

Début août, et durant une semaine, vous pourrez apprécier des représentations autour de l'opéra grâce à un programme de qualité.

BARBOTAN-LES-THERMES & SA RÉGION

Panjas (14 km)

À voir absolument pour tous les amateurs d’art religieux, l’Église Saint-Laurent. Elle est ornementée de fresques, classées du XIII^e siècle, sur ses murs et son plafond. Les dorures de cette église illuminent ce lieu riche en histoire.

Les plus beaux villages de France (25 à 47 km)

Montréal du Gers, Larresingle, Fourcès et La Romieu font partie des villages inscrits aux « Plus beaux villages de France ». En vous promenant dans les ruelles, vous pourrez apprécier les bastides d’Armagnac, des cités médiévales et la collégiale de la Romieu inscrite au Patrimoine Mondial de l’Unesco.

Etang (8 km)

Petit village du Gers, Etang est réputé pour ses arènes construites en bois. Son arène est classée à l’inventaire supplémentaire aux monuments historiques. Son église du XII^e se visite en compagnie de greeters prêts à transmettre leur amour du patrimoine gersois. Elle est également classée aux monuments historiques.

Les Bastides des Landes d’Armagnac (14 à 20 km)

En sortant de Barbotan, en direction de Mont-de-Marsan, à moins de 20 kilomètres flânez au cœur de 3 bastides : Mauvezin d’Armagnac, Labastide d’Armagnac et Saint-Justin. À Labastide d’Armagnac, vous admirerez sa Place Royale et ses maisons à colombages. Pour les amoureux de la petite reine, visitez la chapelle Notre-Dame des cyclistes. Retrouvez M. Baul qui se fera un plaisir de vous louer des vélos traditionnels et électriques pour parcourir en toute sérénité les chemins de randonnées cyclistes.

Toujouse (18 km)

Musée du paysan gascon pour découvrir le quotidien de la vie rurale en Armagnac au début du siècle dernier.



Panjas

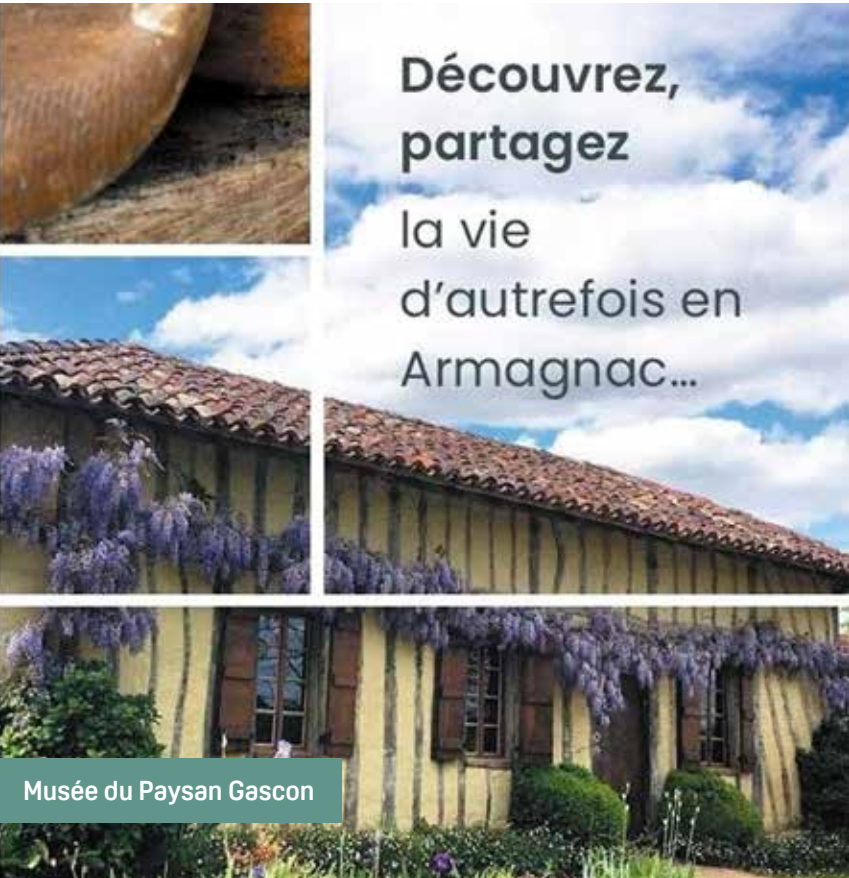

Musée du Paysan Gascon



GERS

VENIR À à Barbotan-les-Thermes

Il fait bon vivre à Barbotan, petite ville gasconne, abritée par les vallons du Gers, entre les pins des petites Landes, les vignobles d’Armagnac et un climat à la douceur italienne.

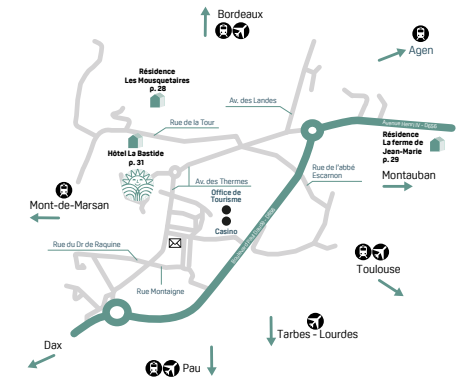
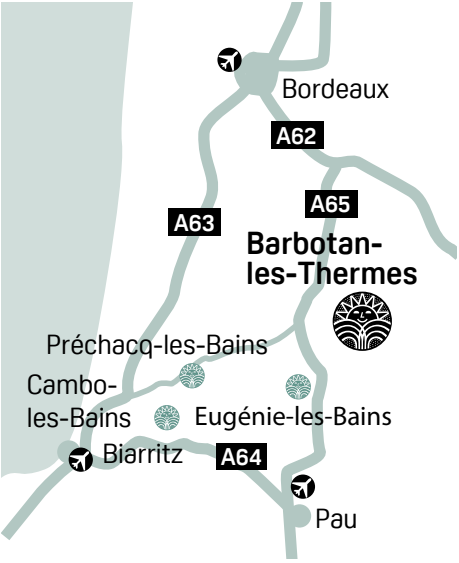

Carnet PRATIQUE



Pour découvrir le complexe thermal de Barbotan et tester quelques soins avant de réserver, participez à nos

Journées Découverte À DATES FIXES - Prix 30 €

22 avril • 20 mai • 17 juin • 15 juillet • 19 août • 16 septembre • 21 octobre • 4 novembre

Programme de la Journée:

Matin : Café accueil et présentation de l’établissement thermal. Découverte de 3 soins thermaux

Pause déjeuner : Libre

Après-midi : Visite de l’établissement thermal, de nos résidences et de l’Hôtel La Bastide

Infos et réservations 05 62 08 31 31



L’OFFICE DU TOURISME DE BARBOTAN-LES-THERMES
www.barbotan-cazaubon.com
Tél. 05 62 69 26 59

EN VOITURE

GPS 43.95156 - 0.04439
Vous souhaitez profiter de votre voiture en cure, mais pas question de conduire ce long trajet depuis chez vous ? Nous avons la solution !
Yesdriveme est la première plateforme de location de chauffeurs à la demande.
Ligne dédiée au 02 55 47 12 85
Remise de 10 % avec le code chainethermale5.

EN TAXI

Contacts p. 42

EN TRAIN

- Gare de Bordeaux (TGV), puis Marmande (72 km)
- Gare de Toulouse (TGV), puis Marmande (72 km)
- Gare de Mont-de-Marsan (43 km)
- Gare de Pau (TGV) (127 km)
- Gare de Dax (TGV) (101 km)
- Gare d’Agen (TGV) (71 km)

EN AVION

- Aéroport de Pau-Pyrénées (90 km)
- Aéroport de Tarbes-Lourdes (100 km)
- Aéroport de Bordeaux Mérignac (138 km)
- Aéroport de Toulouse-Blagnac (147 km)

COVOITURAGE

Pensez au covoiturage pour partager les frais de route et des moments de convivialité.

LA FOIRE AUX Questions

Découvrez les réponses aux interrogations fréquentes sur la médecine thermique

1

Quelles sont les cures thermales prises en charge (remboursées) par l'Assurance Maladie, et celles qui ne le sont pas ?

La cure thermique « conventionnée 18 jours » est la seule cure thermique remboursée par la Sécurité Sociale.

Pour donner lieu à un remboursement, votre cure thermique conventionnée doit obligatoirement être prescrite par un médecin (votre médecin traitant ou un spécialiste, Rhumatologue par exemple) et être d'une durée de 18 jours de soins, dispensés 6 jours sur 7 (pas de soins le dimanche).

Les cures thermales plus courtes, telles que les cures thermales libres (5 jours de soins minimum) ne sont, elles, pas éligibles au remboursement.

Les options de confort ou de renforcement ne bénéficient pas de la prise en charge par l'Assurance Maladie.

Elles ne sont donc pas remboursables. Ces prestations, dans le cadre d'une cure dans nos stations peuvent être :

- le supplément Service Premier (votre cure dans l'espace « premium » des thermes, indiqué sur notre site web par la mention « PREMIUM »)
- le module complémentaire dans les Cures Spécifiques
- l'Option Santé Active et les Programmes Complémentaires (Lombalgie ou Fibromyalgie par exemple)
- le forfait « hébergement » (sauf si vos revenus sont inférieurs au plafond de ressources)

2

Qu'est-ce qu'une cure « conventionnée » ?

Une cure thermique est un acte médical qui permet de traiter une pathologie grâce à un parcours de soins ciblés encadrés par des professionnels de santé, et le concours de ressources naturelles (eaux thermales, gaz, boues) dont les propriétés thérapeutiques sont reconnues par l'Académie de Médecine.

Une cure thermique est dite « conventionnée », quand elle bénéficie d'une prise en charge par l'Assurance Maladie, parce qu'elle est prescrite par votre médecin traitant, et qu'elle s'échelonne sur une durée de 18 jours.

3

Qu'est-ce que la double orientation ?

Une cure thermique « double orientation » permet de traiter conjointement deux grandes familles de pathologies (ou « orientations ») :

rhumatologie, phlébologie, maladies métaboliques et urinaires, voies respiratoires, neurologie, maladies digestives, dermatologie, affections psychosomatiques, gynécologie, maladies cardioartérielles et stomatologie. Chaque jour, la cure double orientation se compose de 4 soins* thermaux dédiés à l'orientation principale et 2 soins** dédiés à l'orientation secondaire.

Lors de la prescription et en remplissant le formulaire de demande de prise en charge, votre médecin traitant devra préciser quelles sont les orientations choisies : l'orientation principale et l'orientation secondaire. Cela ne pourra pas être modifié par la suite ; il faut donc remplir ce formulaire avec le plus grand soin.

* 6 soins en Voies respiratoires ** 3 soins en Voies respiratoires

4

Puis-je scinder ma cure thermique conventionnée en plusieurs parties ?

Il est impossible de scinder votre cure thermique conventionnée.

Pour que votre cure thermique soit prise en charge par la Sécurité Sociale, il est nécessaire qu'elle soit de 18 jours consécutifs.

5

Quels sont les frais qui restent à ma charge lors d'une cure conventionnée ?

Outre le ticket modérateur, les frais complémentaires, les soins dits de confort effectués en plus des soins prévus dans votre forfait thermal et le complément tarifaire (entré en vigueur au 1^{er} mars 2014) ne sont pas pris en charge par l'Assurance Maladie.

L'établissement thermal pourra vous informer avant votre départ, ou sur place, des différents montants susvisés.

Si vous êtes bénéficiaire de la Complémentaire santé Solidaire (CSS), l'établissement thermal ne peut vous facturer que le tarif forfaitaire de responsabilité (ou forfait thermal), le complément tarifaire créé au 1^{er} mars 2014 ne pourra pas vous être demandé. Les soins de confort effectués en plus des soins prévus dans le forfait thermal restent à votre charge.

6

Quel jour de la semaine pour débiter ma cure thermique ?

Nos stations thermales permettent de démarrer sa cure du lundi au samedi. Pour autant, il est déconseillé de commencer sa cure un lundi. En effet, il sera plus difficile d'obtenir un rendez-vous avec un médecin thermal et les formalités administratives préalables à l'entrée en cure seront plus longues les lundis.



Retrouvez l'intégralité de notre Foire aux questions en flashant ce QRcode

7

Peut-on interrompre une cure thermique conventionnée ?

La durée normale d'une cure thermique prise en charge par la Caisse d'Assurance Maladie est de dix-huit jours.

La cure peut être interrompue pour toutes sortes de raisons, mais seules trois circonstances pourront donner lieu à un remboursement par l'Assurance Maladie, au prorata de la durée de la cure effectuée :

- en cas de force majeure (un décès dans la famille, par exemple)
- en cas de suspension de l'activité de l'établissement thermal
- si la cure est interrompue pour raisons médicales (attestées par un certificat médical)

Une cure interrompue pour toute autre raison ne donnera lieu à aucune prise en charge par l'Assurance Maladie. De même, une cure interrompue plus de 48 heures, même pour motif médical ne peut être reprise et sera donc définitivement interrompue.

8

Qu'est-ce qu'une cure thermique libre ?

Il s'agit d'une cure thermique à durée libre à partir de 5 jours de soins. Vous bénéficiez des mêmes soins qu'une cure thermique conventionnée, sans prescription médicale¹ et sans prise en charge par l'Assurance Maladie.

Cette cure thermique est disponible dans nos 19 établissements thermaux et dans n'importe quelle pathologie.

Vous êtes ainsi libre de choisir votre durée de séjour et de bénéficier de tous les avantages des soins thermaux comme une cure conventionnée.

(1) Il sera seulement nécessaire à votre arrivée de présenter un certificat de non-contre-indication de moins d'un mois de votre médecin traitant ou de prendre un rendez-vous avec un médecin thermal.



CURE CONVENTIONNÉE 18 JOURS

Réservez et préparez votre cure

1

CONSULTEZ VOTRE MÉDECIN

Au plus tard au cours du trimestre qui précède votre cure !

Il prescrit votre cure en fonction de votre état de santé. Il indique sur la prise en charge de l'Assurance Maladie la ou les orientations thérapeutiques et la station thermique recommandée pour votre pathologie. Complétez les rubriques vous concernant, notamment « ressources » pour étudier vos droits éventuels à des forfaits de déplacement et d'hébergement. Adressez ensuite ce formulaire à votre caisse d'Assurance Maladie habituelle pour l'accord.

Le retour de votre prise en charge doit vous parvenir dans un délai de 1 mois : vérifiez-la !

Vérifiez votre compte AMELI, l'envoi de la Prise en Charge par la CPAM est souvent dématérialisé.

En cas de refus, les arrhes de garantie de réservation thermique vous seront remboursées, sur justificatif.



2

PENSEZ À VOS DATES DE CURE

Réservez le plus tôt possible
= plus de latitude pour le choix de vos dates et tranches horaires d'entrée en soins.



Affluence :
très forte
moyenne
faible

Réservez votre cure thermique **avant** votre hébergement !

MARS	
AVR	
MAI	
JUIN	
JUIL	
AOÛT	
SEPT	
OCT	
NOV	

3

COMMENT RÉSERVER VOTRE CURE THERMALE ?

Sur notre site www.chainethermale.fr en réglant directement les arrhes de garantie de réservation par carte bancaire

Tél. 01 42 65 24 24 ou par mail à reservations@chainethermale.fr

Par courrier à l'adresse de la station choisie en remplissant la fiche de réservation adaptée + un chèque d'arrhes de garantie de réservation thermique.

Prenez rendez-vous directement avec le médecin thermal de votre choix avant votre arrivée.

Pensez à la garantie Assurance-Annulation Interruption de cure avec THERMASSISTANCE (voir le formulaire à l'avant-dernière page de ce livret).

Votre cure et votre hébergement en un appel ou un clic



4

PRÉPAREZ VOTRE CURE

Prenez rendez-vous avec le médecin thermal avant votre arrivée en cure.

Chaque établissement vous fournira ses coordonnées.

Rassemblez les documents à présenter sur place :
votre carte Vitale, les volets 1 et 2 de votre prise en charge, votre reçu d'arrhes, le courrier de votre médecin traitant, vos radios et/ou dernières analyses de sang.

Ne pas oublier de mettre dans sa valise : bonnet et sandales de bain antidérapantes, maillot de bain, votre sac de cure (si vous êtes déjà curiste). Les peignoirs de bain et les serviettes vous seront fournis par l'établissement durant votre cure.

VOTRE JOURNÉE DE CURE

Les soins se déroulent du lundi au samedi, jours fériés inclus (pas de soins le dimanche). Suivant l'orientation thérapeutique, ils durent entre 1 h et 3 h. Le planning de soins est préalablement établi pour vous, en fonction de la prescription du médecin thermal.



CURE CONVENTIONNÉE 18 JOURS

Votre remboursement

Plus d'infos !



1

VOS FRAIS MÉDICAUX (VOLET 1)

3 visites médicales possibles avec le médecin thermal
• **70 %** sur la base des tarifs conventionnels

Fixé par l'Assurance Maladie (en 2026 : 28 € pour le suivi d'une cure simple orientation et 42 € pour une cure double orientation, prix par consultation).

S'y ajoutent, éventuellement, certains actes spécifiques (méthode de déplacement de Proëtz, douches filiformes, injections de gaz thermal), appelés pratiques médicales et complémentaires, remboursées à 70 % sur la base des tarifs conventionnels.



3

VOS FRAIS D'HÉBERGEMENT (VOLET 3)

(remboursement soumis au plafond de ressources*)

• **65 %** sur la base d'une participation forfaitaire de votre Caisse fixée à 150,01 € soit 97,50 €



Pour les personnes en ALD, merci de consulter les conditions particulières sur notre site internet.

4

VOS FRAIS DE TRANSPORT (VOLET 3)

(remboursement soumis au plafond de ressources*)

Par train ou voiture, sur la base d'un aller/retour SNCF 2^e classe (pièces justificatives demandées)

• **65 %** du prix du billet



2

VOTRE CURE THERMALE DE 18 JOURS DE SOINS* (VOLET 2)

1 seule cure par an et par personne

• **65 %** du Tarif Forfaitaire de Responsabilité (T.F.R.)

Le Forfait Thermal est remboursé à 65 % du Tarif Forfaitaire de Responsabilité (T.F.R.). Le reste à charge pour le Curiste est donc de 35 % du T.F.R. (c'est le Ticket Modérateur, susceptible d'être pris en charge par la Mutuelle) **ET** d'un Complément Tarifaire. Ce montant est fixé chaque année par l'Assurance Maladie. À titre d'exemple, en 2024, il est de 103,51 € pour une cure Rhumatologie (sans kinésithérapie).

* hors frais des soins de confort



MUTUELLE et CURE THERMALE

Vous pouvez profiter d'une dispense d'avance des frais inhérents à la partie mutuelle de vos soins thermaux.

Si nous disposons de votre email, nous vous adresserons deux mois avant la date de début de votre cure, un devis du coût maximum possible de votre cure, qu'il faudra adresser à votre mutuelle afin de demander une attestation de prise en charge à remettre à l'établissement thermal. Dans ce cas, notre établissement pourra être réglé directement par votre mutuelle.

IMPORTANT : le tiers payant ne pourra être appliqué sans la présentation conjointe de ces deux documents – attestation de prise en charge et carte mutuelle (en cours de validité).

Les bénéficiaires d'une prise en charge à 100 % par leur CPAM ne sont pas concernés par cette démarche.

* Pour bénéficier du remboursement de vos frais de transport et d'hébergement, vous devrez adresser à votre caisse d'assurance maladie, au retour de votre cure, le volet 3 du formulaire de prise en charge ainsi que les justificatifs de transport. Selon les ressources de votre foyer, l'Assurance Maladie peut prendre en charge vos frais de transport et d'hébergement : pour une cure prescrite en 2026, vos ressources de 2025 ne doivent pas dépasser un plafond fixé à 14 664,38 €. Ce plafond (en vigueur depuis 2010) est majoré de 50 % - soit 7 332,19 € - pour votre conjoint et pour chaque ayant droit à votre charge (enfant, partenaire lié par un pacte civil de solidarité, etc.).

Mode
d'emploi

VOTRE CURE libre

À BARBOTAN-LES-THERMES

Plus d'infos !



Pour bénéficier d'une Cure Libre, il n'est pas nécessaire d'obtenir une prescription médicale, ni d'effectuer les démarches administratives de prise en charge. Ce format beaucoup plus souple vous permet d'organiser votre cure avec plus de facilité, en tenant compte de votre agenda. Vous pourrez par exemple la glisser facilement dans une période de vacances ou de congés.

Vous souhaitez agir en prévention et/ou vous maintenir en pleine santé : une cure médicale en format court. Parce que nous n'avons pas tous la possibilité de prendre 3 semaines pour sa santé, les Thermes de Barbotan proposent un format de cure thermale "libre" d'une durée de 5 à 18 jours.

Vous accompagnez un curiste effectuant une cure conventionnée de 18 jours, **bénéficiez de 5% de remise** sur votre cure libre (hors hébergement).

En téléphonant
au 01 42 65 24 24

Toutes nos équipes sont disponibles pour vous accompagner dans vos choix

1

Je sélectionne ma cure libre selon mes objectifs

- Prendre soin de ma santé
- Prévenir des pathologies d'ordre Rhumatologiques
ou Phlébologie
- Soigner mes pathologies d'ordre Rhumatologiques
ou Phlébologie
- Simplement « me faire du bien » et m'accorder une pause « santé »

Je choisis

MA CURE LIBRE RHUMATOLOGIE

OU MA CURE LIBRE Phlébologie

3

Je personnalise la durée de ma cure libre

DURÉE MINIMUM DE 5 JOURS

Je peux rajouter des journées supplémentaires au tarif de 50 euros la journée, selon mes envies.

Forfait initial de 5 jours : 365 euros

2

Je souhaite traiter plus spécifiquement

- **Mon dos :**
Programme **MAL DE DOS**
- **Ma circulation :**
Programme **JAMBES LÉGÈRES**
- **Mes genoux :**
Programme **GONARTHROSE**

Je sélectionne

LE PROGRAMME COMPLÉMENTAIRE

DE MON CHOIX AFIN D'OPTIMISER
MON SÉJOUR

4

Je réserve

MA CURE LIBRE SELON MES
OBJECTIFS, **MON PROGRAMME
COMPLÉMENTAIRE** SI BESOIN,
SUR LA **DURÉE** DE MON CHOIX



ThermDécouverte

L'INITIATION À LA CURE THERMALE



~ Laura +33 6 01 01 01 01
Tu m'accompagnes ?
16:01

~ Anne +33 6 11 21 01 01
Où ?
16:02

~ Laura +33 6 01 01 01 01
Aux Thermes, je vais
tester les soins avant
de réserver
16:03

49 €*
4 soins

½ journée, 4 soins thermaux et une initiation complète en conditions réelles,
pour découvrir la cure thermale avant de sauter le pas.

VOUS HÉSITEZ À VOUS LANCER DANS UNE CURE THERMALE ?

3 bonnes raisons DE CHOISIR THERMDÉCOUVERTE :

1

Vous testez une vraie cure thermale
Mêmes soins, mêmes espaces que les curistes habitués, même accueil chaleureux, attentif et pédagogique... **vous voilà plongé dans une expérience strictement similaire** à celle dont vous bénéficierez si, convaincu, vous choisissez de devenir curiste. Vous pourrez profiter de votre initiation pour **poser toutes les questions que vous souhaitez** à nos équipes et aux curistes déjà convaincus.

2

4 soins représentatifs de notre expertise
Chaque établissement est unique et propose une palette de soins où nous avons sélectionné les plus caractéristiques. Ainsi, **vous testez et devenez vous-même expert**. Cette expertise vous permettra de sélectionner au mieux vos soins avec le Médecin Thermal, lors de votre future cure.

3

Un tarif attractif, une organisation ultra-facile
Accessible à tous, **49 € seulement**, ThermDécouverte comprend 4 soins et le prêt d'un kit complet de linge – peignoir et serviettes en coton moelleux**. Dès la réservation, vous connaissez l'heure du rendez-vous à l'accueil des Thermes. **L'expérience dure entre 1 h 15 et 1 h 45, vestiaire inclus.**

*Le forfait ThermDécouverte n'est pas multipliable et il n'est accessible au même curiste qu'une seule fois/an.
** Il faudra vous munir d'1 maillot de bain, 1 bonnet de bain et de sandales antidérapantes.

Hôtels

La Bastide ★★★★★	05 62 08 31 00
La Paix ★★★	05 62 69 52 06
La Roseraie ★★	06 61 70 95 09
Aubergade ★★	05 62 69 55 43

Résidences • Studios • Locations

Les Mousquetaires ★★★	01 42 65 24 24
Résidence du Parc ★★★	05 62 69 51 22
Aramis et Mi-Landes ★★★	05 62 09 57 87
Au Bon Air	06 74 37 91 67
Thermalliance	06 62 37 20 91
Square Habitat	05 62 69 50 05
A.B.C Hébergement	05 62 09 56 52
La Ferme de Jean-Marie	01 42 65 24 24

Camping

Huttopia - Lac de l'Uby ★★★★★	05 62 09 53 91
La Chêneraie	05 58 44 92 62

Restaurants

La Bastide	05 62 08 31 00
La Paix	05 62 69 52 06
L'Aubergade	05 62 69 55 43
La Roseraie	06 61 70 95 09
Au Parys	05 62 03 16 49



TAXI

TAXI

TAXI DE GASCOGNE

ALAIN & CHRYSTELLE LABARCHÈDE

05 62 69 53 04
taxi-gascogne@orange.fr

Transports Médicaux Assis

Hospitalisations Consultations

Garés Aéroports Hôpitaux

Commune de Stationnement
Cazaubon - Barbotan les Thermes

GARAGE

AGENT RENAULT ETS SAUVAGE

Boulevard des Pyrénées 32150 CAZAUBON

Tel : +33 (0)5 62 09 50 19
@ : accueil.sauvage@gmail.com
commercial.sauvage@gmail.com

www.garage-sauvage.fr

TotalEnergies

Vente de véhicules neufs et d'occasion, mécanique et carrosserie



WWW.ELUSA.FR

EAUZE - MONTRÉAL-DU-GERs

Romanisez-vous en Gascogne !

- VILLA DE SÉVIAC
- MUSÉE DU TRÉSOR
- DOMUS DE CIEUTAT

ELUSA CAPITALLE ANTIQUE







GABARRET



Un village chaleureux et dynamique aux portes des Landes et à 5 minutes de Barbotan-les-Thermes. Réputé pour sa tranquillité, ses fêtes, son marché du dimanche matin, son camping et ses traditions, il charme aujourd'hui beaucoup de vacanciers. Nombreux sont ceux qui choisissent ce village pour y demeurer. Tous les services y sont proposés : une offre commerciale complète, une maison de la santé communautaire, des infrastructures sportives, culturelles, des écoles, des collèges et un lycée. La municipalité désireuse de favoriser l'implantation de nouvelles habitations offre des terrains viabilisés à prix attractifs.

Laissez vous séduire, venez faire un tour à Gabarret, vous y reviendrez et peut-être... y resterez.

POUR TOUT RENSEIGNEMENT, MAIRIE DE GABARRET
Tél. 05 58 44 90 03
www.mairie-gabarret.fr





Cazaubon - Barbotan les thermes

1 Place de la Mairie
32150 CAZAUBON
Tél : 05 62 69 50 01
www.mairie-cazaubon.fr







OFFICE DE TOURISME

3 Place de l'Armagnac
32150 BARBOTAN-LES-THERMES
Tél : 05 62 69 26 59
www.barbotantourisme.fr



GABARRET (LANDES)

PARC TOURISTIQUE DE LA CHÊNERAIE

À 5 mn de Barbotan-les-Thermes

Dans un site boisé de 3 hectares:



- Camping municipal ★★**
 - Ouvert du 1^{er} mars au 31 octobre.
 - 36 emplacements ombragés et semi-ombragés avec eau et électricité.
 - Machine à laver le linge.
 - Barbecue.
 - 2 Mobil-homes.
 - 2 Chalets
- Village de gîtes**

Ouvert toute l'année 10 gîtes climatisés indépendants 2 étoiles dont un pour personne à mobilité réduite comprenant :

*Grand séjour avec coin cuisine
Deux chambres, WC, salle d'eau
Grande terrasse couverte*

Barbecue commun
- Activités**

Piscine chauffée de plein-air communautaire (accès privilégié aux résidents) - voir horaires d'ouverture et infos sur place.

**Badminton • Volley-ball
Boulodrome • Ping-pong**

Réservations indispensables au
Tél./Fax 05 58 44 92 62 ou écrire au



PARC TOURISTIQUE DE LA CHÊNERAIE - 40310 GABARRET
E-mail : camping@mairiegabaret.fr - www.mairie-gabarret.fr

U.T.E.P.S.I.A.A. Université Thermale Educative et de Prévention de Santé Inter-Âge en Armagnac

www.universitethermale.com



Avec l'Université j'apprends à préserver ma santé pour "mieux vivre" toute l'année !

- Conférences Débats
- Ateliers de créativité
- Atelier de prévention - santé
- Atelier « mieux vivre »

Un programme mensuel est diffusé par l'Office de Tourisme

FORFAITS POSSIBLE

L'Université Thermale et Rurale, est la structure idéale pour prendre le temps de vous occuper de vous.

U.T.E.P.S.I.A.A

Maison du Tourisme et du Thermalisme
32150 BARBOTAN-LES-THERMES
Tél./Fax 05 62 08 37 65

P. DELAN

1 SIÈCLE D'ANTIQUITÉS À PAU
Boiseries anciennes
e-mail : delantiquites@wanadoo.fr

Mobiliers français et anglais du XVIII^e et XIX^e
Peinture
Mobiliers rustiques Bureaux



Lustres
Bibliothèques
Billards anciens
Cheminées anciennes

4, rue Gassion - 64000 PAU
Tél. 05 59 27 45 62 06 08 07 82 40
Ouvert tous les jours (sauf le lundi) : 10h à 12h et 14h 30 à 19h
www.delanpatrick.com



AUBERGADE
HÔTEL RESTAURANT

FORFAIT CURE
Cuisine saine & équilibrée
Élaborée par notre Chef

Demi-pension • Pension complète • Pension allégée

Hôtel calme avec chambres climatisées
A 300m des Thermes - Terrasse - Jardin
Piscine extérieure - TV - Wifi gratuit
Restaurant climatisé - Parking

aubergade2@orange.fr
Tél. : 05 62 69 55 43

www.hotel-aubergade-barbotan.com

HOSTELLERIE DE **La Roseraie**
HÔTEL** - RESTAURANT

à 120 m des Thermes

AU CALME

Parc ombragé • Salons • Terrasses
Pension • ½ Pension • Pension allégée
FORFAIT CURISTE
Repas adaptés aux horaires de cure
Chambres rénovées et climatisées • TV
• Parking Privé Fermé
Restaurant climatisé • Salle de gym • Laverie

Cuisine saine et raffinée
ASCENSEUR
BARBOTAN 32150

Tél. 06 61 70 95 09 et 09 80 90 00 09
www.hotel-laroseraie.com e-mail : contact@hotel-laroseraie.com

Hôtel de la Paix ★★★

À 30 M - EN FACE DES THERMES,
du Casino Circus, de l'Office du Tourisme
et du Cinéma

Forfaits Pension
• ½ pension
• Restaurant ouvert au public

Hôtel climatisé
Parking privé
Piscine
2 terrasses

Appartements T2
spacieux, climatisés
à partir de 780€

Forfait Curiste

Tél. 05 62 69 52 06
e-mail : hoteldelapaixfr@gmail.com
www.hotel-paix.fr

La Bastide EN GASCOGNE

Hôtel Restaurant ★★★★★

À deux pas des Thermes
et du parc

Le raffinement
d'un Relais & Châteaux,
l'esprit d'une maison de famille

Formule Pension
et Demi-Pension

Formule à 37€
Les Déjeuners de la Bastide
Entrée - Plat - Dessert
verre de vin offert

05 62 08 31 00 • 32150 Barbotan-les-Thermes
www.bastide-gasconne.com - labastide@relaischateaux.com

Résidence du Parc ★★★

À 5 mètres des Thermes face au parc thermal

Appartements 2 pièces spacieux
de très grand confort
à la décoration soignée

Cadeau de bienvenue • Ascenseur
• Terrasse privative
• Canal + le bouquet Apple TV
• Literie de Label Linge de maison
• Lingerie • Charges et chauffage inclus

APPARTEMENTS CLIMATISÉS

21 jours à partir de 820 €

39, av des Thermes
32150 Barbotan
Tél. 05 62 69 51 22
e-mail : residence-duparc@orange.fr
Portable : 06 07 89 95 12
site internet : www.residence-duparc.fr

Résidence LA FERME DE JEAN-MARIE

Résidence SOLO :
Plein d'animations pour un séjour réussi !
Navette thermale gratuite
Parking gratuit • Buanderie
Canal+ et chaînes thématiques • Accompagnement aux courses
Excursions-découvertes et de nombreuses animations

01 42 65 24 24 • 32150 Barbotan-les-Thermes
www.chainethermale.fr

2 résidences ★★★

on est bien chez **BAB**

12 logements du Studio au 3 pièces climatisés ou ventilés
Accès piscine des Mi-Landes

05.62.09.57.87

10 logements climatisés avec balcon • Parc
• Piscine • Laverie gratuite
• Parking privé

MI-LANDES & Aramis

direction@sasbab.com • www.sasbab.com

RESIDENCE AU BON AIR

800m des thermes / arrêt navette au pied de la résidence

17A avenue Henri IV, 32150 Cazaubon
Téléphone : 05 62 08 33 71 - Mobile : 06 74 34 91 67
Site internet : <https://www.residenceaubonair.com>
email : aubonair.mail@gmail.com

21 nuits à partir de 550€ !!

ABC Hébergement

3 Résidences thermales et touristiques

Avec un auditorium
et ses boutiques gourmandes et culturelles
FLEUR DE GASCOGNE
OASIS • LA FORÊT
Grand choix de Chambres,
Studios, Appartements équipés
TV • Téléphone • Parking privé

Dans la rue Piétonne ou dominant Barbotan
Bureau 17 rue des Thermes 32150 BARBOTAN
Tél. 05 62 09 56 52
garreau.studio@wanadoo.fr www.abcthermal.com



Résidence LES MOUSQUETAIRES

Dans un parc arboré et calme



RÉSIDENCE DE TOURISME
★★★

50 logements entièrement relookés, tout confort
avec un ascenseur et un solarium à votre disposition

Parking gratuit • Buanderie
Canal+ et chaînes thématiques
Accompagnement aux courses
Excursions-découvertes
Possibilité de petit déjeuner

01 42 65 24 24
32150 Barbotan-les-Thermes
www.chainethermale.fr





Réservez votre logement pour votre cure à Barbotan les Thermes

barbotan-squarehabitat.fr



Studio climatisé avec
balcon de 22m²



T2 cabine mansardé
de 45 m²



Magnifique T3 57 m²
plain pied + terrasse

La Randonnée Le Marché Le Lac La Pêche

SQUARE HABITAT BARBOTAN LES THERMES
ls.barbotan@squarehabitat.fr - 05 62 69 50 05

 **CHEQUE-VACANCES**



THERMALLIANCE

APPARTEMENTS DE STANDING
du studio au T4
à partir de **595 € / 21j**
(Des équipements complets,
pour votre confort, climatisa-
tion, frigo-congélateur, four,
lave-linge, etc.)

SITE INTERNET : BARBOTANLESTHERMES.COM

VISITES & RÉSERVATIONS :
Bureau au 20 bis
avenue des thermes à
Barbotan
Lundi , mardi, jeudi,
vendredi
de 15H à 18H

TÉL : 06 62 37 20 91

Au PARC

Lounge Bar
Restaurant - Tapas



EN FACE DE L'OFFICE DE TOURISME
5 place de l'Armagnac à Barbotan

Cuisine traditionnelle
spécialités espagnoles
grillades au feu de bois
OUVERT 7/7
aux heures de repas
(groupes acceptés)

Réservations
Tél : 05 62 03 16 49

Site internet :
<https://www.parys.fr>

Intermarché

SUPER
OUVERT DIMANCHE MATIN

Les Mousquetaires

Cazaubon

BARBOTAN-LES-THERMES
Tél. 05 62 69 51 84

RETRAIT

U express

GABARRET

Du Lundi au Samedi de 8h00 à 19h30
Le Dimanche de 8h00 à 12h30



05 62 09 53 91 | www.huttopia.com



HUTTOPIA

CAMPINGS

LAC DE L'UBY

Séjournes au bord du lac, à deux pas
de la station thermale de Barbotan

HÉBERGEMENTS & EMPLACEMENTS
PISCINE - RESTAURATION

Barbotan-les-Thermes - Lac de l'Uby
32150 Cazaubon

ELEVEUR PRODUCTEUR

LES POTS D'ANNE

Ferme de Peyroulet

Présent le mercredi
sur le marché de Barbotan
(à l'entrée du parc thermal)

FABE Mireille, Laurent et Florian

**FOIES GRAS - CONFITS
PLATS CUISINÉS - PÂTÉS**

2392 Route de la Grave
32440 Castelnau d'Auzan Labarrère
Tel : 05 62 29 40 55 / Port : 06 86 67 67 43

VISITE et VENTE à la ferme

les-pots-d-anne@orange.fr - www.lespotsdanne.fr

Concours Général
Agricole de Paris
Médaille d'Or: 91-92-94-95
Médaille d'Argent: 89-91-92-93-94-96-97
Médaille de Bronze: 1992

ARMAGNAC CHÂTEAU DE SANDEMAGNAN

Distillé dans notre bel alambic de cuivre, et
vieilli en fûts de chêne à l'abri de nos chais
centenaires, notre Armagnac se façonne
magnifiquement au fil des ans, pour devenir
un produit rare.
Notre production s'étend de l'Armagnac
Hors d'Âge, millésimée depuis 1973, à
l'assemblage Hors d'Âge, des meilleures
années.

Bouteilles en vente à la Boutique
de La Bastide en Gascogne.

CHÂTEAU DE SANDEMAGNAN
32150 Barbotan-les-Thermes
Tél. 05 62 08 31 31

L'abus d'alcool est dangereux pour la santé. Consommez avec modération.





VIBREZ À BARBOTAN

Jouez au Casino Circus

-  **Machines à Sous**
-  **Black Jack électroniques et traditionnels**
-  **Roulettes Anglaises électroniques**
-  **Circus Bistro et Bar**
-  **Animations à gogo**

CODE PROMO :
SOLEILBARBOTAN2026

Un cocktail acheté
= un cocktail offert

CASINO BARBOTAN

 **Ouvert tous les jours**

Du lundi au dimanche de 10h00 à 02h00
et les vendredis et samedis de 10h00 à 03h00

Informations au 05.62.08.33.00

LES JEUX D'ARGENT ET DE HASARD PEUVENT ÊTRE DANGEREUX : PERTES D'ARGENT, CONFLITS FAMILIAUX, ADDICTION...
RETROUVEZ NOS CONSEILS SUR JOUEURS-INFO-SERVICE.FR (09 74 75 13 13 - APPEL NON SURTAXÉ)



Pour (re)-découvrir notre gamme de vins, spiritueux, et bières,
nous avons le plaisir de vous offrir un

*bon de réduction **

D'UNE VALEUR DE

10%

Boutique UBY
à 5min. du lac de l'Uby

Lundi - Vendredi : 9h-12h • 14h-18h
Samedi (Juillet - Août) : 10h-13h • 14h-18h





Dégustation offerte. *Offre non cumulable, valable exclusivement en boutique UBY, sur présentation de ce bon.

UBY • 1000 Route de Tavernes • 32150 Cazaubon • +33 (0)5 62 09 30 93 • info@domaine-uby.com • www.winery-uby.com

L'ABUS D'ALCOOL EST DANGEREUX POUR LA SANTÉ, À CONSOMMER AVEC MODÉRATION.

NOUVEAU

Sac fabriqué en RPET* :

- Résistante à la chaleur, à l'humidité, aux UV
- Durable
- Brillante
- Étanche
- Flexible
- Inodore



À rapporter
chaque année

vosre
Sac de
cure



**SERVICE
APRÈS-VENTE**

IL SE DÉCHIRE ?

Sac remplacé

OUBLI OU PERTE ?

Prêt pour la journée d'un sac souple

UN 2^e EXEMPLAIRE ?

Disponible en boutique : 2,50 € TTC



PRATIQUE



ÉCOLOGIQUE

Sac unique et réutilisable

Gratuit lors de votre première cure ou en vente dans nos boutiques

*abréviation en anglais de recycled polyethylene terephthalate
et polytéraphthalate d'éthylène recyclé en français



LE CLUB THERMAL



Fidélité et parrainage

Vous aimez votre cure à la Chaîne Thermale du Soleil ?

Profitez de nombreux avantages, chez vous et pendant votre séjour en adhérent au Club Thermal.

Inscrivez vous vite!

www.club-thermal.com

Déjà 70 000 curistes nous ont rejoints !

FAITES-VOUS PLAISIR !

Selon votre statut BLEU, ARGENT, OR ou PLATINIUM vous bénéficiez de réductions sur toutes nos prestations : hébergement, Service Premier, activités forme, soins au spa, boutiques, bons cadeaux, cure libre pour votre accompagnement.

ÉCONOMISEZ !

Votre fidélité récompensée ! Des offres commerciales dédiées avant ou pendant votre séjour (selon votre statut).

BON ANNIVERSAIRE !

Une petite surprise « Made in Chaîne Thermale » vous attend le jour de votre anniversaire, si vous êtes en cure, avec nous, ce jour-là. Convivialité et joyeux souvenirs à la clé ! (Réservée aux membres Argent, Or et Platinium)

UNE PLATEFORME WEB PERSONNALISÉE

Vous pouvez accéder à tout moment à votre espace personnel digital du Club.

Une fois connecté sur votre compte, vous avez accès à :

- **Votre Profil personnel**, votre Statut Membre et la liste des avantages qu'il confère.
- **Des contenus santé et bien-être de grande qualité** : cours de sport en vidéo, dossiers santé, recettes de cuisine diététique...
- **Un espace Parrainage** pour inscrire vos filleuls potentiels et suivre vos parrainages.

Ligne dédiée

☎ 03 27 32 86 20

FICHE D'INSCRIPTION

Votre réservation avec un numéro unique
01 42 65 24 24* ou par mail
reservations@chainethermale.fr



THERMES DE BARBOTAN-LES-THERMES

Ouverts du 9 mars au 14 novembre 2026

CHAÎNE THERMALE DU SOLEIL

Informations personnelles

1^{er} curiste

Nom :
Prénom :
Date de naissance (jj/mm/aa) :
Tél. fixe ou mobile : □ □ □ □ □ □ □ □
Email :
Adresse :
Code postal et ville :
Le médecin prescripteur de votre cure conventionnée
Nom : Dr
Prénom :
Adresse :
Code postal et ville :

2^e curiste

Nom :
Prénom :
Date de naissance (jj/mm/aa) :
Tél. fixe ou mobile : □ □ □ □ □ □ □ □
Email :
Adresse :
Code postal et ville :
Le médecin prescripteur de votre cure conventionnée
Nom : Dr
Prénom :
Adresse :
Code postal et ville :

Prise en charge

DE VOTRE CURE THERMALE CONVENTIONNÉE 18 JOURS⁽¹⁾

1^{er} curiste

☐ Vous êtes pris en charge par un organisme social
Si oui, votre n° d'immatriculation Sécurité Sociale
□ □ □ □ □ □ □ □ □ □ □ □ □ □ □ □ □ □
Votre mutuelle :

2^e curiste

☐ Vous êtes pris en charge par un organisme social
Si oui, votre n° d'immatriculation Sécurité Sociale
□ □ □ □ □ □ □ □ □ □ □ □ □ □ □ □ □ □
Votre mutuelle :

CHOIX DE VOTRE TRAITEMENT THERMAL

1^{ère} indication ☐ Rhumatologie RH ☐ Phlébologie PHL
2^e indication ☐ Rhumatologie RH ☐ Phlébologie PHL

1^{ère} indication ☐ Rhumatologie RH ☐ Phlébologie PHL
2^e indication ☐ Rhumatologie RH ☐ Phlébologie PHL

Médecin de cure

Si vous êtes déjà curiste à Barbotan-les-Thermes,

1^{er} curiste nom de votre médecin de cure : Dr

2^e curiste nom de votre médecin de cure : Dr

Prenez rendez-vous directement avec le médecin thermal de votre choix avant votre arrivée.

Cure conventionnée

SPÉCIFIQUE (PARTIELLEMENT REMBOURSÉE⁽¹⁾)

Arrhes de 30 € à verser lors de la réservation

Polyarthrite rhumatoïde 179 € /personne ☐ 1^{er} curiste ☐ 2^e curiste
Spondylarthrite ankylosante 179 € /personne ☐ 1^{er} curiste ☐ 2^e curiste
Fibromyalgie 179 € /personne ☐ 1^{er} curiste ☐ 2^e curiste
Syndrome d'Ehlers Danlos ☐ 1^{er} curiste ☐ 2^e curiste

Arrhes de 90 € à verser lors de la réservation

Réhabilitation Post cancer du sein 700 € /personne ☐ 1^{er} curiste ☐ 2^e curiste

Durée

DE VOTRE CURE THERMALE

- ☐ Cure conventionnée⁽¹⁾ (21 jours dont 18 jours de soins)
☐ Cure libre de 5 à 18 jours⁽²⁾ • Précisez le nombre de jours :

Programmes complémentaires

Arrhes de 30 € à verser lors de la réservation

Jambes légères 159 € /personne ☐ 1^{er} curiste ☐ 2^e curiste
Mal de dos 159 € /personne ☐ 1^{er} curiste ☐ 2^e curiste
Gonarthrose 89 € /personne ☐ 1^{er} curiste ☐ 2^e curiste

Option santé-active

Arrhes de 30 € à verser lors de la réservation

Option Santé-Active Classic 165 € /pers ☐ 1^{er} curiste ☐ 2^e curiste
Option Santé-Active Mini 85 € /pers ☐ 1^{er} curiste ☐ 2^e curiste

NON REMBOURSÉ

⁽¹⁾pris en charge par l'Assurance maladie (CPAM ou autres)

⁽²⁾non pris en charge par l'Assurance Maladie

* Numéro de téléphone non taxé, selon le coût d'une communication définie par votre opérateur

Vos dates

DE CURE CONVENTIONNÉE OU LIBRE

Date de début de cure souhaitée (* si la 1^{ère} date est indisponible)

1^{er} curiste

1^{er} choix 2026

2^e choix* 2026

2^e curiste

1^{er} choix 2026

2^e choix* 2026

Début des soins : la tranche horaire souhaitée d'entrée en soins ne pourra être accordée que dans la mesure des places disponibles lors de la réception de la confirmation et des arrhes de garantie de votre réservation thermique

Plage horaire

DE DEBUT DE SOINS

1 ^{er} curiste	2 ^e curiste
<input type="radio"/> Entre 6 h 30 et 7 h	<input type="radio"/> Entre 6 h 30 et 7 h
<input type="radio"/> Entre 7 h et 9 h	<input type="radio"/> Entre 7 h et 9 h
<input type="radio"/> Entre 9 h et 11 h	<input type="radio"/> Entre 9 h et 11 h
<input type="radio"/> Entre 11 h et 13 h	<input type="radio"/> Entre 11 h et 13 h
<input type="radio"/> À partir de 13 h (septembre et octobre)	<input type="radio"/> À partir de 13 h (septembre et octobre)

Date d'arrivée 2026 • Date de départ 2026 • Heure approximative d'arrivée h

☐ **RÉSIDENCE LES MOUSQUETAIRES*** / Studio** _____
☐ Studio RDC ☐ Studio Standard ☐ Studio Confort ☐ Studio Grand Confort

☐ **RÉSIDENCE LA FERME DE JEAN-MARIE / Studio** _____
☐ Studio Grand Confort ☐ Studio Standard ☐ Studio Confort

☐ **HÔTEL LA BASTIDE***** 🏡 / Chambre** _____
☐ Chambre Supérieure ☐ Junior Suite ☐ Suite ☐ Suite de Luxe ☐ P. complète ☐ 1/2 Pension ☐ Chambre + petit-déjeuner

☐ Nombre de curistes ☐ Nombre d'adultes ☐ Nombre d'enfants ☐ Lit supplémentaire ☐ Animal domestique ☐ Grand lit ☐ 2 Lits jumeaux

ASSURINCO Assurance Voyage exerçant sous la marque commerciale XPLOIRASSUR – Filiale du Groupe Finaxy – SAS de courtage en assurances du capital de 1'187 070 € - siège social 8-10, rue du Pont de Tunis, 31000 TOULOUSE - RCS TOULOUSE 839 898 673 - N° ORIAS : 18007806 - www.orias.fr - Responsabilité Civile Professionnelle et Garantie Financière conformes au Code des Assurances - Sous le contrôle de l'ACPR, 4 place de Budapest - 75436 PARIS (www.orias.fr) - ASSURINCO Assurance Voyage exerce son activité en application des dispositions de l'art L521-2 II b du Code des Assurances - Service réclamation : reclamation@xploirassur.com - Médiation : La Médiation de l'Assurance, Pole CSCA, TSA 50110 Paris cedex 9 ou le.mediateur@mediation-assurance.org

THERMES DE Barbotan-les-Thermes

32150 Cazaubon

barbotanlesthermes@chainethermale.fr

OUVERTS
DU 9 MARS AU
14 NOVEMBRE
2026

 **Centrale de réservation
Flandres**

SAINT-AMAND-LES-EAUX



BAINS-LES-BAINS



SAINT-HONORÉ-LES-BAINS



BOURBON-
L'ARCHAMBAULT



LE MONT DORE



JONZAC



CRANSAC-
LES-THERMES



SAINT-LAURENT-
LES-BAINS



GRÉOUX-
LES-BAINS



**BARBOTAN-
LES-THERMES**

PRÉCHACQ-
LES-BAINS



CAMBO-
LES-BAINS



EUGÉNIE-
LES-BAINS



MOLITG-
LES-BAINS



LAMALOU-
LES-BAINS



LE BOULOU



LA PRESTE-
LES-BAINS



AMÉLIE-
LES-BAINS



Votre cure et
votre hébergement
en **un appel** ou **un clic**

01 42 65 24 24

reservations@chainethermale.fr

www.chainethermale.fr